வாக்காளர் பட்டியல் 2021 S22 தமிழ்நாடு

சட்டமன்றத் தொகுதி எண், பெயர் மற்றும் ஒதுக்கீட்டுத்தகுதி நிலை : 8 - அம்பத்தூர் (பொது)	பாகம் எண் 203

சட்டமன்றத் தொகுதி அடங்கியுள்ள நாடாளுமன்றத் தொகுதியின் எண், பெயர் மற்றும் ஒதுக்கீட்டுத்தகுதி நிலை : 5 - ஸ்ரீபெரும்புதூர் (பொது)

1.திருத்தத்தின் விவரங்கள்

		பட்டியல் வகை
திருத்தப்படும் ஆண்டு	2021	16-11-2020 அன்று வெளியிடப்பட்ட, சிறப்பு சுருக்கமுறைத் திருத்தம், 2021 ன் அடிப்படைப் பட்டியலோடு ஒருங்கிணைக்கப்பட்ட அத்திருத்தத்தின் சேர்த்தல்கள் அடங்கிய துணைப்பட்டியல் -1 மற்றும் அதனையடுத்த 20-1-2021 முதல் 19-3-2021 வரையிலான தொடர் திருத்த காலத்தின் துணைப்பட்டியல் 2 (துணை பட்டியல்கள் 1 மற்றும் 2 இல் உள்ள நீக்கங்களும் திருத்தங்களும் அடிப்படை பட்டியலில் குறியிடப்பட்டுள்ளன)
தகுதியேற்படுத்தும் நாள்	01-01-2021	
திருத்தத்தின் வகை	சிறப்பு சுருக்கமுறைத் திருத்தம், 2021	
பட்டியல் வெளியிடப்பட்ட நாள்	20-01-2021	

2.பாகத்தின் விவரங்கள் மற்றும் வாக்குச்சாவடிக்கான பரப்பளவு

இந்த பாகத்தில் பாகத்தின் கீழ்வரும் பிரிவின் எண் மற்றும் பெயர்

1. சென்னை மாநகராட்சி பாடி, பெரியார்4வதுகுறுக்குதெருடிஎம்பிநகர்வார்டு 87
2. சென்னை மாநகராட்சி பாடி, பெரியார் தெரு டி.எம்.பி நகர் வார்டு 87
3. சென்னை மாநகராட்சி பாடி, பெரியார்3வதுகுறுக்குதெருடிஎம்பிநகர்வார்டு 87
4. சென்னை மாநகராட்சி பாடி, பெரியார்2வதுகுறுக்குதெருடிஎம்பிநகர்வார்டு 87
5. சென்னை மாநகராட்சி பாடி, பெரியார்1வதுகுறுக்குதெரு டி.எம்.பிநகர்வார்டு 87
6. சென்னை மாநகராட்சி பாடி, காயிதேமில்லத் தெரு டி.எம்.பி நகர் வார்டு 87
7. சென்னை மாநகராட்சி பாடி, நேருஜி தெரு டி.எம்.பி நகர் வார்டு 87
8. சென்னை மாநகராட்சி பாடி, ஔவைதெருவார்டு28டிஎம்பிநகர்

999. அயல்நாடு வாழ் வாக்காளர்கள், -

முக்கிய நகரம் (அ) கிராமம்	:	மண்ணூர்பேட்டை
கி.நி.அ மண்டலம்	:	மண்ணூர் பேட்டை
பிர்கா	:	அம்பத்தூர்
காவல் நிலையம்	:	அம்பத்தூர் எஸ்டேட்
வட்டம்	:	அம்பத்தூர்
மாவட்டம்	:	சென்னை
அஞ்சலகக்குறியீட்டெண்	:	600098

3.வாக்குச் சாவடியின் விவரங்கள்

வாக்குச்சாவடியின் எண் மற்றும் பெயர்	வாக்குச்சாவடியின் வகைப்பாடு (ஆண் / பெண் / பொது)	பொது
203-சி எஸ் சென்டிரல் மெட்ரிக்குலேசன் பள்ளி		
வாக்குச்சாவடியின் முகவரி	துணை வாக்குச்சாவடிகளின் எண்ணிக்கை	0
சி எஸ் சென்டிரல் மெட்ரிக்குலேசன் பள்ளி, மலையாத்தம்மன்கோயில் தெரு மண்ணூர்பேட்டை-600098		

4.வாக்காளர்களின் எண்ணிக்கை

தொடங்கும் வரிசை எண்	முடியும் வரிசை எண்	நிகர வாக்காளர்களின் எண்ணிக்கை			
		ஆண்	பெண்	மூன்றாம் பாலினம்	மொத்தம்
1	691	338	352	0	690

வாக்காளர் பதிவு அதிகாரியின் கையொப்பம்

Nazri Naksha	Google Map View

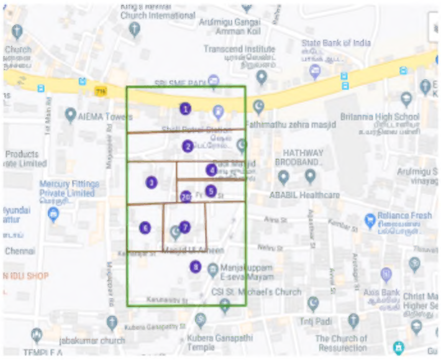

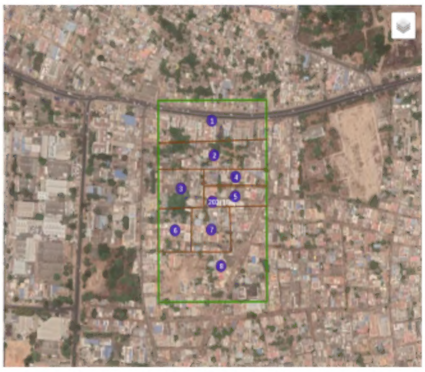

Polling Station Building Front View	Polling Station Front View

CAD View	Key MAP View

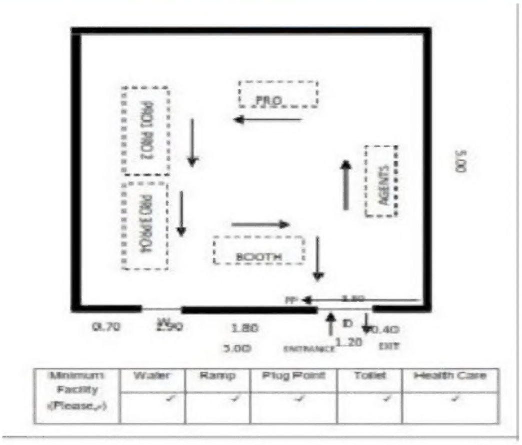

பிரிவு எண் மற்றும் பெயர் : 1-சென்னை மாநகராட்சி பாடி, பெரியார்4வதுகுறுக்குதெருடிஎம்பிநகர்வார்டு 87

1 XCX2613487 பெயர்: நூரி நிஷா - தந்தை பெயர்: காதர் - வீட்டு எண்: 6 வயது: 41 பாலினம் : பெண் Photo is Available	2 XCX2879542 பெயர்: v குமுதினி தந்தை பெயர்: வெங்கடேசன் வீட்டு எண்: 12 வயது: 24 பாலினம் : பெண் Photo is Available	3 XCX0106773 பெயர்: பஷீர்அஹமது - தந்தை பெயர்: முகம்மது இப்ராஹிம் - வீட்டு எண்: 16A வயது: 56 பாலினம் : ஆண் Photo is Available
4 XCX0106781 பெயர்: சர்மிளி - கணவர் பெயர்: பஷீர் அஹமது - வீட்டு எண்: 16A வயது: 48 பாலினம் : பெண் Photo is Available	5 XCX2317816 பெயர்: ஹரிதாமோல் - கணவர் பெயர்: விஜயகுமார் - வீட்டு எண்: 16A வயது: 38 பாலினம் : பெண் Photo is Available	6 XCX0902528 பெயர்: ரைஹானத் - கணவர் பெயர்: அலிஷேக் - வீட்டு எண்: 38B வயது: 38 பாலினம் : பெண் Photo is Available
7 XCX1538065 பெயர்: ஜமால் முகைதீன் - தந்தை பெயர்: முத்து வாப்பா - வீட்டு எண்: 38-B வயது: 48 பாலினம் : ஆண் Photo is Available	8 XCX1538073 பெயர்: பாத்திமா - கணவர் பெயர்: ஜமால் முகைதீன் - வீட்டு எண்: 38-B வயது: 38 பாலினம் : பெண் Photo is Available	9 AZZ7555188 பெயர்: கங்கன் - தந்தை பெயர்: தாமோதரன் - வீட்டு எண்: 40 வயது: 71 பாலினம் : ஆண் Photo is Available
10 XCX3100773 பெயர்: பாப்பா - கணவர் பெயர்: கங்கன் - வீட்டு எண்: 40 வயது: 66 பாலினம் : பெண் Photo is Available	11 XCX0106799 பெயர்: ஜெயக்குமார் - தந்தை பெயர்: கங்கன் - வீட்டு எண்: 40 வயது: 38 பாலினம் : ஆண் Photo is Available	12 XCX2861730 பெயர்: சூரியா பிரகாஷ தந்தை பெயர்: சந்திரசேகரன் வீட்டு எண்: 40,ஏ வயது: 22 பாலினம் : ஆண் Photo is Available
13 XCX3100781 பெயர்: கதிர் - தந்தை பெயர்: அபுஅம்ஜா - வீட்டு எண்: 52 வயது: 71 பாலினம் : ஆண் Photo is Available	14 AZZ5628680 பெயர்: கேசவன் - தந்தை பெயர்: தங்கவேல் - வீட்டு எண்: 52 வயது: 70 பாலினம் : ஆண் Photo is Available	15 XCX0106732 பெயர்: சித்திக் திஷா - கணவர் பெயர்: முகமது அலி - வீட்டு எண்: 52 வயது: 69 பாலினம் : பெண் Photo is Available
16 JCH4994810 பெயர்: அல்போன்ஸா - தந்தை பெயர்: கேசவன் - வீட்டு எண்: 52 வயது: 66 பாலினம் : பெண் Photo is Available	17 XCX1732569 பெயர்: பாபு - தந்தை பெயர்: கதீர் - வீட்டு எண்: 52 வயது: 45 பாலினம் : ஆண் Photo is Available	18 AZZ5628722 பெயர்: லாரன்ஸ்ராஜ் - தந்தை பெயர்: கேசவன் - வீட்டு எண்: 52 வயது: 43 பாலினம் : ஆண் Photo is Available
19 AZZ7555378 பெயர்: ஆயிஷாசித்திகா - கணவர் பெயர்: பாபு - வீட்டு எண்: 52 வயது: 41 பாலினம் : பெண் Photo is Available	20 AZZ2102911 பெயர்: அஸ்லம் - தந்தை பெயர்: காதிர் - வீட்டு எண்: 52 வயது: 40 பாலினம் : ஆண் Photo is Available	21 XCX0106765 பெயர்: பயாஜ் அலி - தந்தை பெயர்: முகமது அலி - வீட்டு எண்: 52 வயது: 39 பாலினம் : ஆண் Photo is Available
22 AZZ5628656 பெயர்: சலீம் - தந்தை பெயர்: காதிர் - வீட்டு எண்: 52 வயது: 36 பாலினம் : ஆண் Photo is Available	23 XCX1310903 பெயர்: சமினா பானு - கணவர் பெயர்: அஸ்லம் - வீட்டு எண்: 52 வயது: 33 பாலினம் : பெண் Photo is Available	24 XCX2398006 பெயர்: ஆயிஷா பர்வின் - தந்தை பெயர்: அப்துல் ரஹீம் - வீட்டு எண்: 145 வயது: 26 பாலினம் : பெண் Photo is Available
25 XCX1310796 பெயர்: சஃபானாநஸ்ரின் - தந்தை பெயர்: அப்துல் ரஹீம் - வீட்டு எண்: 145-A வயது: 27 பாலினம் : பெண் Photo is Available	26 XCX1894567 பெயர்: முகமது அனிபா - தந்தை பெயர்: செய்யது அகமது - வீட்டு எண்: 147 வயது: 61 பாலினம் : ஆண் Photo is Available	27 XCX1894674 பெயர்: ஆயிஷா - தந்தை பெயர்: பீர் முகமது - வீட்டு எண்: 147 வயது: 60 பாலினம் : பெண் Photo is Available
28 XCX1894666 பெயர்: பீர் முகமது - தந்தை பெயர்: செய்யது அகமது - வீட்டு எண்: 147 வயது: 51 பாலினம் : ஆண் Photo is Available	29 XCX1894609 பெயர்: பாத்திமா - கணவர் பெயர்: பீர்முகமது - வீட்டு எண்: 147 வயது: 46 பாலினம் : பெண் Photo is Available	30 XCX2467355 பெயர்: அல்லாபிச்சை சாயித் - தந்தை பெயர்: சேகு பரிதாள் - வீட்டு எண்: 147 வயது: 31 பாலினம் : ஆண் Photo is Available

31 XCX1894658 பெயர்: சேகு பரிதாள் - கணவர் பெயர்: முகமது நயினார் - வீட்டு எண்: 147 வயது: 30 பாலினம் : பெண் Photo is Available	32 XCX1894526 பெயர்: சுமையா மரியம் - கணவர் பெயர்: முஹம்மது அஸ்வர் பாரி - வீட்டு எண்: 147 வயது: 28 பாலினம் : பெண் Photo is Available	33 XCX1894625 பெயர்: அய்யூப் கான் - தந்தை பெயர்: அபுபக்கர் - வீட்டு எண்: 147 வயது: 28 பாலினம் : ஆண் Photo is Available
34 AZZ2058477 பெயர்: மும்தாஸ் - கணவர் பெயர்: அல்லாபஹஸ் - வீட்டு எண்: 34-1 வயது: 71 பாலினம் : பெண் Photo is Available	35 AZZ8441982 பெயர்: முகமதுரபி - தந்தை பெயர்: அல்லாபஹஸ் - வீட்டு எண்: 34-1 வயது: 54 பாலினம் : ஆண் Photo is Available	36 AZZ2059509 பெயர்: அமிர்உன்நிஷா - கணவர் பெயர்: நசீர்உசேன் - வீட்டு எண்: 34-1 வயது: 51 பாலினம் : பெண் Photo is Available
37 AZZ2058501 பெயர்: ரகுமான் - தந்தை பெயர்: காதர் - வீட்டு எண்: 34-1 வயது: 41 பாலினம் : ஆண் Photo is Available	38 AZZ2058493 பெயர்: ஷாஜாத் - கணவர் பெயர்: ரகுமான் - வீட்டு எண்: 34-1 வயது: 38 பாலினம் : பெண் Photo is Available	39 AZZ2059392 பெயர்: காதர் - தந்தை பெயர்: செய்யதுஅன்சர் - வீட்டு எண்: 34-3 வயது: 66 பாலினம் : ஆண் Photo is Available
40 AZZ7554959 பெயர்: ராணியம்மாள் - கணவர் பெயர்: கொள்ளமேட்டாள் - வீட்டு எண்: 34-3 வயது: 66 பாலினம் : பெண் Photo is Available	41 AZZ2059384 பெயர்: மீனாட்சி - கணவர் பெயர்: காதர் - வீட்டு எண்: 34-3 வயது: 51 பாலினம் : பெண் Photo is Available	42 JCH4991394 பெயர்: முத்துவாப்பா - தந்தை பெயர்: சடபிச்சை - வீட்டு எண்: 38-1 வயது: 77 பாலினம் : ஆண் Photo is Available
43 JCH4992988 பெயர்: ஜீனத்து - கணவர் பெயர்: முத்துவாப்பா - வீட்டு எண்: 38-1 வயது: 71 பாலினம் : பெண் Photo is Available	44 AZZ7725682 பெயர்: அகமதுமலுகாம்மாள் - தந்தை பெயர்: முத்துவாப்பா - வீட்டு எண்: 38-1 வயது: 36 பாலினம் : பெண் Photo is Available	45 AZZ5384458 பெயர்: முகமதுசலாகுதின் - தந்தை பெயர்: சேராமுதலியார்மரக்கார் - வீட்டு எண்: 38-2 வயது: 53 பாலினம் : ஆண் Photo is Available
46 AZZ5384441 பெயர்: செய்யதலிபாத்திமா - கணவர் பெயர்: முகமதுசலாருதின் - வீட்டு எண்: 38-2 வயது: 43 பாலினம் : பெண் Photo is Available	47 XCX2776185 பெயர்: ஷேக் முகம்மது தந்தை பெயர்: சாலி முகம்மது வீட்டு எண்: 38/4 பீ வயது: 41 பாலினம் : ஆண் Photo is Available	48 NNH0356287 பெயர்: தர்மர் தந்தை பெயர்: ஒட்டிவீரு வீட்டு எண்: 38/4B வயது: 28 பாலினம் : ஆண் Photo is Available
49 XCX3100757 பெயர்: கண்ணதாசன் - தந்தை பெயர்: நடராஜன் - வீட்டு எண்: 39-2 வயது: 56 பாலினம் : ஆண் Photo is Available	50 XCX3100765 பெயர்: லட்சுமி - கணவர் பெயர்: கண்ணதாசன் - வீட்டு எண்: 39-2 வயது: 49 பாலினம் : பெண் Photo is Available	51 JCH4993093 பெயர்: லலிதா - கணவர் பெயர்: பலராமன் - வீட்டு எண்: 39-3 வயது: 61 பாலினம் : பெண் Photo is Available
52 JCH4997094 பெயர்: முருகன் - தந்தை பெயர்: பலராமன் - வீட்டு எண்: 39-3 வயது: 40 பாலினம் : ஆண் Photo is Available	53 AZZ2080802 பெயர்: சக்திவேல் - தந்தை பெயர்: பலராமன் - வீட்டு எண்: 39-3 வயது: 38 பாலினம் : ஆண் Photo is Available	54 JCH4997615 பெயர்: தனலட்சுமி - கணவர் பெயர்: நடராஜ் - வீட்டு எண்: 44-2 வயது: 57 பாலினம் : பெண் Photo is Available
55 JCH4989620 பெயர்: அப்துல்ரஹ்மான் - தந்தை பெயர்: சேக்தாகூர் - வீட்டு எண்: 47-1 வயது: 79 பாலினம் : ஆண் Photo is Available	56 JCH4990818 பெயர்: பாக்காரஹ்மான் - கணவர் பெயர்: அப்துல்ரஹ்மான் - வீட்டு எண்: 47-1 வயது: 70 பாலினம் : பெண் Photo is Available	57 AZZ5628417 பெயர்: சபீர்அஹமது - தந்தை பெயர்: அப்துல்ரஹ்மான் - வீட்டு எண்: 47-1 வயது: 49 பாலினம் : ஆண் Photo is Available
58 AZZ5628474 பெயர்: சேக்பரீது - தந்தை பெயர்: அப்துல்ரஹ்மான் - வீட்டு எண்: 47-1 வயது: 46 பாலினம் : ஆண் Photo is Available	59 AZZ2074797 பெயர்: செய்யதுஅமீர்பைசர் - தந்தை பெயர்: அப்துல்ரஹ்மான் - வீட்டு எண்: 47-1 வயது: 38 பாலினம் : ஆண் Photo is Available	60 AZZ8064685 பெயர்: ரஹ்னதீன் - தந்தை பெயர்: சதக்கத்துல்லாஹ் - வீட்டு எண்: 47-2 வயது: 48 பாலினம் : ஆண் Photo is Available

61 AZZ7725690 பெயர்: மதினாமுனவ்வரா - கணவர் பெயர்: ரஹ்னதீன் - வீட்டு எண்: 47-2 வயது: 39 பாலினம் : பெண் Photo is Available	62 AZZ5628599 பெயர்: ரமேஷ் - தந்தை பெயர்: சிங்காரம் - வீட்டு எண்: 49-1 வயது: 45 பாலினம் : ஆண் Photo is Available	63 JCH3779501 பெயர்: கோமதி - கணவர் பெயர்: ரமேஷ் - வீட்டு எண்: 49-1 வயது: 36 பாலினம் : பெண் Photo is Available
64 XCX0819466 பெயர்: ஜாரினாபானு - கணவர் பெயர்: அப்துல் ரஹிம் - வீட்டு எண்: 145/5 ஏ வயது: 49 பாலினம் : பெண் Photo is Available	65 XCX1538180 பெயர்: அப்துல் ரஹீம் - தந்தை பெயர்: முகமது ஹனிபா - வீட்டு எண்: 145-5 வயது: 55 பாலினம் : ஆண் Photo is Available	66 XCX2769313 பெயர்: பாசிரியா கணவர் பெயர்: முகாம்மத ரஃபே வீட்டு எண்: 145/6 வயது: 43 பாலினம் : பெண் Photo is Available
67 XCX2761351 பெயர்: முகமது அலி தாய் பெயர்: அமிருனிசா வீட்டு எண்: 145/6 வயது: 23 பாலினம் : ஆண் Photo is Available	68 XCX2799534 பெயர்: அஸ்மத் தந்தை பெயர்: காதர் வீட்டு எண்: 145/6 வயது: 22 பாலினம் : பெண் Photo is Available	69 XCX2805596 பெயர்: சிகந்தர் தூல கருணை தந்தை பெயர்: ஷம்ஷு முஹமத் வீட்டு எண்: 147/5 வயது: 56 பாலினம் : ஆண் Photo is Available
70 XCX2810612 பெயர்: சாகிரா பானு கணவர் பெயர்: சிக்கந்தர் துல் கரூனை வீட்டு எண்: 147/5 வயது: 53 பாலினம் : பெண் Photo is Available	71 XCX2765196 பெயர்: அப்துல் ஆஜிஸ் தந்தை பெயர்: சிக்கந்தர் துல கரூனை வீட்டு எண்: 147/5 வயது: 35 பாலினம் : ஆண் Photo is Available	72 XCX2051829 பெயர்: மரியம் - கணவர் பெயர்: செய்யது அமீர் ஃபைசல் - வீட்டு எண்: 147-5 வயது: 38 பாலினம் : பெண் Photo is Available
73 XCX2716074 பெயர்: நஸ்ரின் சுல்தானா தந்தை பெயர்: அசாருதீன் வீட்டு எண்: 147/6 வயது: 23 பாலினம் : பெண் Photo is Available	74 XCX2716017 பெயர்: முஹம்மது அனஸ் தந்தை பெயர்: பீர் முகமது வீட்டு எண்: 147/6 வயது: 23 பாலினம் : ஆண் Photo is Available	75 XCX2657310 பெயர்: முகமது நயினார் - தந்தை பெயர்: கோதரி - வீட்டு எண்: 147-6 வயது: 57 பாலினம் : ஆண் Photo is Available
76 XCX2923340 பெயர்: மாலதி சின்னதம்பி இதரர் பெயர்: சந்திரா சேகர் சின்னதம்பி வீட்டு எண்: 142பீ/11 வயது: 20 பாலினம் : பெண் Photo is Available	77 XCX2467280 பெயர்: கமால் - தந்தை பெயர்: முகமது அலி - வீட்டு எண்: 27-138 வயது: 81 பாலினம் : ஆண் Photo is Available	78 XCX1076090 பெயர்: நீலாவதி - தந்தை பெயர்: நட்ராஜன் - வீட்டு எண்: 44-145 வயது: 28 பாலினம் : பெண் Photo is Available
79 XCX1076082 பெயர்: சசிகலா - தந்தை பெயர்: வசந்தி - வீட்டு எண்: 44-145 வயது: 27 பாலினம் : பெண் Photo is Available	# 80 XCX1310895 பெயர்: நசிஹா பாத்திமா கணவர் பெயர்: சலீம் - வீட்டு எண்: 52-144 வயது: 29 பாலினம் : பெண் Photo is Available	

பிரிவு எண் மற்றும் பெயர் : 2-சென்னை மாநகராட்சி பாடி, பெரியார் தெரு டி.எம்.பி நகர் வார்டு 87

81 JCH4996567 பெயர்: பாஸ்கரன் - தந்தை பெயர்: சண்முகம் - வீட்டு எண்: 2 வயது: 60 பாலினம் : ஆண் Photo is Available	82 AZZ8283855 பெயர்: ரவி - தந்தை பெயர்: சண்முகம் - வீட்டு எண்: 2 வயது: 59 பாலினம் : ஆண் Photo is Available	83 JCH4999231 பெயர்: மாலதி - கணவர் பெயர்: பாஸ்கரன் - வீட்டு எண்: 2 வயது: 53 பாலினம் : பெண் Photo is Available
84 XCX3100799 பெயர்: அமுதா - கணவர் பெயர்: ரவி - வீட்டு எண்: 2 வயது: 48 பாலினம் : பெண் Photo is Available	85 XCX1313014 பெயர்: பிரியதர்ஷினி - கணவர் பெயர்: ரவி - வீட்டு எண்: 2 வயது: 29 பாலினம் : பெண் Photo is Available	86 XCX2467371 பெயர்: பாபு சாஹிப் - தந்தை பெயர்: அல்லா பயாஸ் - வீட்டு எண்: 3 வயது: 68 பாலினம் : ஆண் Photo is Available
87 XCX2467306 பெயர்: முகமது ஷாபி - தந்தை பெயர்: பாபுசாகிப் - வீட்டு எண்: 3 வயது: 37 பாலினம் : ஆண் Photo is Available	88 XCX2467405 பெயர்: ஆயிஷா பேகம் - கணவர் பெயர்: ஷாஜகான் - வீட்டு எண்: 3 வயது: 33 பாலினம் : பெண் Photo is Available	89 XCX1311497 பெயர்: திவ்யா - தந்தை பெயர்: பாஸ்கரன் - வீட்டு எண்: 3 வயது: 28 பாலினம் : பெண் Photo is Available
90 XCX2467363 பெயர்: முகமது பாருக் சானு - தந்தை பெயர்: பாபுஷாபி - வீட்டு எண்: 3 வயது: 27 பாலினம் : ஆண் Photo is Available	91 XCX0106856 பெயர்: சிராசுதீன் - தந்தை பெயர்: அஹமது அலியார் - வீட்டு எண்: 4 வயது: 73 பாலினம் : ஆண் Photo is Available	92 XCX0106807 பெயர்: பவுலியா - கணவர் பெயர்: பக்கீர்மீராசாகிபு - வீட்டு எண்: 4 வயது: 65 பாலினம் : பெண் Photo is Available
93 XCX0106864 பெயர்: செய்யது அலி பாத்திமா - கணவர் பெயர்: சிராசுதின் - வீட்டு எண்: 4 வயது: 51 பாலினம் : பெண் Photo is Available	94 XCX0106815 பெயர்: தமீம் அன்சாரி - தந்தை பெயர்: சாகுல் ஹமீது - வீட்டு எண்: 4 வயது: 43 பாலினம் : ஆண் Photo is Available	95 XCX2613503 பெயர்: சேக் முகம்மது - தந்தை பெயர்: தாகர் - வீட்டு எண்: 4 வயது: 41 பாலினம் : ஆண் Photo is Available
96 XCX2613511 பெயர்: ஹசீனா பீவி - கணவர் பெயர்: சேக் முகம்மது - வீட்டு எண்: 4 வயது: 41 பாலினம் : பெண் Photo is Available	97 XCX2613529 பெயர்: மைமூன் ரிஹானா - தந்தை பெயர்: சேக் முகம்மது - வீட்டு எண்: 4 வயது: 41 பாலினம் : பெண் Photo is Available	98 XCX2613560 பெயர்: ராபியத்து பசரா - தந்தை பெயர்: அல்லாபிச்சை - வீட்டு எண்: 4 வயது: 41 பாலினம் : பெண் Photo is Available
99 XCX2613636 பெயர்: மேரி அம்பிகா - தந்தை பெயர்: சிங்கராயர் - வீட்டு எண்: 4 வயது: 41 பாலினம் : பெண் Photo is Available	100 XCX2467421 பெயர்: கோகிலா - கணவர் பெயர்: ரகுநாதன் - வீட்டு எண்: 4 வயது: 37 பாலினம் : பெண் Photo is Available	101 XCX2613552 பெயர்: அல்லாபிச்சை - தந்தை பெயர்: மெய்தீன் பாட்ஷா - வீட்டு எண்: 4 வயது: 32 பாலினம் : ஆண் Photo is Available
102 XCX1894476 பெயர்: மொய்தீன்சாகுல்ஹமீது - தந்தை பெயர்: பக்கீர்மீராசாகிப் - வீட்டு எண்: 4 வயது: 28 பாலினம் : ஆண் Photo is Available	103 XCX1732619 பெயர்: தவ்பீக் - தந்தை பெயர்: சிராஜீன் - வீட்டு எண்: 4 வயது: 24 பாலினம் : ஆண் Photo is Available	104 XCX1732189 பெயர்: அயிஷா - தந்தை பெயர்: மூஹம்மது அனிபா - வீட்டு எண்: 4 வயது: 24 பாலினம் : பெண் Photo is Available
105 XCX2657377 பெயர்: அப்துல் அஜீஸ் - தந்தை பெயர்: தமீம் அன்சாரி - வீட்டு எண்: 4 வயது: 22 பாலினம் : ஆண் Photo is Available	106 XCX2812030 பெயர்: சேகு சிஹாபுத்தீன் சைபுல்லா தந்தை பெயர்: ஜஹீர் ஹுசைன் வீட்டு எண்: 4 வயது: 20 பாலினம் : ஆண் Photo is Available	107 XCX2467298 பெயர்: ஷாஜாதி - கணவர் பெயர்: ஷையத் பாஷா - வீட்டு எண்: 6 வயது: 38 பாலினம் : பெண் Photo is Available
108 XCX1894559 பெயர்: நவீனா வெற்றிச்செல்வி - தந்தை பெயர்: மகேஷ் - வீட்டு எண்: 6 வயது: 30 பாலினம் : பெண் Photo is Available	109 XCX2657344 பெயர்: ராஜ்குமார் - தந்தை பெயர்: மாசிலாமணிகுரு - வீட்டு எண்: 7 வயது: 51 பாலினம் : ஆண் Photo is Available	110 XCX2657336 பெயர்: ஜலநிகா - கணவர் பெயர்: ராஜ்குமார் - வீட்டு எண்: 7 வயது: 46 பாலினம் : பெண் Photo is Available

111 XCX2467454 பெயர்: அப்துல்லா பீவி - கணவர் பெயர்: அப்பாஸ் - வீட்டு எண்: 7 வயது: 32 பாலினம் : பெண் Photo is Available	112 XCX2397990 பெயர்: ஜவஹர் - தந்தை பெயர்: ஆறுமுகம் - வீட்டு எண்: 7 வயது: 26 பாலினம் : ஆண் Photo is Available	113 XCX1732288 பெயர்: சஹர்பான் - கணவர் பெயர்: ஹத்தாது - வீட்டு எண்: 10 வயது: 66 பாலினம் : பெண் Photo is Available
114 XCX1151430 பெயர்: பரிதா பீவி - கணவர் பெயர்: அப்துல் ரஜாக் - வீட்டு எண்: 10 வயது: 64 பாலினம் : பெண் Photo is Available	115 XCX1732221 பெயர்: ஷத்தாது - தந்தை பெயர்: ஷஷத்மீரான் - வீட்டு எண்: 10 வயது: 63 பாலினம் : ஆண் Photo is Available	116 XCX1732338 பெயர்: ஆரிப்பா - கணவர் பெயர்: முகமது - வீட்டு எண்: 10 வயது: 43 பாலினம் : பெண் Photo is Available
117 XCX1732429 பெயர்: முகமதுஅலி - தந்தை பெயர்: சதக்கத்துல்லா - வீட்டு எண்: 10 வயது: 37 பாலினம் : ஆண் Photo is Available	118 XCX2051860 பெயர்: அகமது முஸ்தபா - தந்தை பெயர்: முகமது காசிம் - வீட்டு எண்: 27 வயது: 51 பாலினம் : ஆண் Photo is Available	119 XCX2051852 பெயர்: சைராபானு - கணவர் பெயர்: அகமது முஸ்தபா - வீட்டு எண்: 27 வயது: 46 பாலினம் : பெண் Photo is Available
120 XCX2051845 பெயர்: பரீதா பர்வீன் - தந்தை பெயர்: அகமது முஸ்தபா - வீட்டு எண்: 27 வயது: 26 பாலினம் : பெண் Photo is Available	121 XCX1538164 பெயர்: அப்துல் சையத் - தந்தை பெயர்: மொய்தீன் - வீட்டு எண்: 28 வயது: 25 பாலினம் : ஆண் Photo is Available	122 XCX2153435 பெயர்: அஜிமோள் - கணவர் பெயர்: சிவதாசன் - வீட்டு எண்: 30 வயது: 37 பாலினம் : பெண் Photo is Available
123 XCX1894450 பெயர்: உமர் பாருக் - தந்தை பெயர்: பீர் முகம்மது - வீட்டு எண்: 32 வயது: 49 பாலினம் : ஆண் Photo is Available	124 XCX2613545 பெயர்: அமதுல் பஃத்தாஹ் நாசிஹா - கணவர் பெயர்: முஹம்மத் ரியாஸ் - வீட்டு எண்: 32 வயது: 41 பாலினம் : பெண் Photo is Available	125 XCX1732411 பெயர்: ஜாபரலி - தந்தை பெயர்: பீர்முகம்மது - வீட்டு எண்: 32 வயது: 27 பாலினம் : ஆண் Photo is Available
126 XCX1732312 பெயர்: அன்சாரி - தந்தை பெயர்: பீர்முகம்மது - வீட்டு எண்: 32 வயது: 25 பாலினம் : ஆண் Photo is Available	127 JCH3998945 பெயர்: அசரப்அலி - தந்தை பெயர்: கபீர் - வீட்டு எண்: 33 வயது: 55 பாலினம் : ஆண் Photo is Available	128 JCH3998937 பெயர்: நஸீமா - கணவர் பெயர்: அசரப்அலி - வீட்டு எண்: 33 வயது: 53 பாலினம் : பெண் Photo is Available
129 XCX2231629 பெயர்: பானுப்பிரியா - கணவர் பெயர்: சதீஷ்குமார் - வீட்டு எண்: 3/4 வயது: 31 பாலினம் : பெண் Photo is Available	130 XCX1075795 பெயர்: மகாலட்சுமி - கணவர் பெயர்: வேலாயுதன் - வீட்டு எண்: 34 வயது: 35 பாலினம் : பெண் Photo is Available	131 XCX3100849 பெயர்: ரஷிதா - கணவர் பெயர்: அப்துல்குத்தூஸ் - வீட்டு எண்: 37 வயது: 46 பாலினம் : பெண் Photo is Available
132 AZZ8064735 பெயர்: சரஸ்வதி - கணவர் பெயர்: நாகரத்தினம் - வீட்டு எண்: 41 வயது: 54 பாலினம் : பெண் Photo is Available	133 AZZ5379417 பெயர்: மீனா - தந்தை பெயர்: ராஜாமணி - வீட்டு எண்: 41 வயது: 36 பாலினம் : பெண் Photo is Available	134 AZZ2081446 பெயர்: முனிகுமார் - தந்தை பெயர்: ராஜாமணி - வீட்டு எண்: 41 வயது: 35 பாலினம் : ஆண் Photo is Available
135 AZZ2060374 பெயர்: முகமதுஹனிபா - தந்தை பெயர்: புகாரி - வீட்டு எண்: 4-1 வயது: 55 பாலினம் : ஆண் Photo is Available	136 JCH4991170 பெயர்: பாத்திமா - கணவர் பெயர்: முகமதுஹனிபா - வீட்டு எண்: 4-1 வயது: 51 பாலினம் : பெண் Photo is Available	137 XCX1313188 பெயர்: ஹமீதாபேகம் - தந்தை பெயர்: சிராஜுதீன் - வீட்டு எண்: 4-1 வயது: 27 பாலினம் : பெண் Photo is Available
138 AZZ2057719 பெயர்: ஐயூப்கான் - தந்தை பெயர்: மஸ்தான் - வீட்டு எண்: 4B-1 வயது: 59 பாலினம் : ஆண் Photo is Available	139 XCX3601291 பெயர்: சையதுஅலிபாத் - கணவர் பெயர்: ஐயூப்கான் - வீட்டு எண்: 4B-1 வயது: 56 பாலினம் : பெண் Photo is Available	140 XCX1538206 பெயர்: முகைதீன் பாத்திமா - கணவர் பெயர்: பீர்முகம்மது - வீட்டு எண்: 43 வயது: 31 பாலினம் : பெண் Photo is Available

141 XCX1538198 பெயர்: முஸ்திரியா பானு - கணவர் பெயர்: அன்சாரி - வீட்டு எண்: 43 வயது: 28 பாலினம் : பெண் Photo is Available	142 AZZ2061836 பெயர்: ஷாகின்உசேன் - தந்தை பெயர்: சகாபீர் - வீட்டு எண்: 4-4 வயது: 51 பாலினம் : ஆண் Photo is Available	143 AZZ7725716 பெயர்: சனுபா - கணவர் பெயர்: ஷாகின்உசேன் - வீட்டு எண்: 4-4 வயது: 45 பாலினம் : பெண் Photo is Available
144 AZZ2058998 பெயர்: அசலன் - தந்தை பெயர்: கிருஷ்ணன் - வீட்டு எண்: 4-5 வயது: 88 பாலினம் : ஆண் Photo is Available	145 AZZ8064701 பெயர்: ஸ்ரீதேவி - கணவர் பெயர்: செந்தில்நாதன் - வீட்டு எண்: 4-5 வயது: 41 பாலினம் : பெண் Photo is Available	146 AZZ2147551 பெயர்: சரோஜா - கணவர் பெயர்: லோகநாதன் - வீட்டு எண்: 4-6 வயது: 78 பாலினம் : பெண் Photo is Available
147 AZZ7555428 பெயர்: ராமநாதன் - தந்தை பெயர்: லோகநாதன் - வீட்டு எண்: 4-6 வயது: 52 பாலினம் : ஆண் Photo is Available	148 AZZ2147569 பெயர்: இந்திராகாந்தி - கணவர் பெயர்: ராமநாதன் - வீட்டு எண்: 4-6 வயது: 43 பாலினம் : பெண் Photo is Available	149 AZZ5628847 பெயர்: ரகுநாதன் - தந்தை பெயர்: லோகநாதன் - வீட்டு எண்: 4-6 வயது: 41 பாலினம் : ஆண் Photo is Available
150 AZZ5628987 பெயர்: மொய்தின் - தந்தை பெயர்: பாசுசாகிப் - வீட்டு எண்: 7-1 வயது: 56 பாலினம் : ஆண் Photo is Available	151 AZZ5629043 பெயர்: நபூரீன் - கணவர் பெயர்: மொய்தின் - வீட்டு எண்: 7-1 வயது: 51 பாலினம் : பெண் Photo is Available	152 AZZ7949605 பெயர்: முகமதுஇப்ராஹிம் - தந்தை பெயர்: சாகுல்அமீது - வீட்டு எண்: 93 வயது: 35 பாலினம் : ஆண் Photo is Available
153 AZZ2098988 பெயர்: ராதாருக்மணி - கணவர் பெயர்: சம்பத் - வீட்டு எண்: 10-1 வயது: 71 பாலினம் : பெண் Photo is Available	154 AZZ2079093 பெயர்: பழனி - தந்தை பெயர்: முத்து - வீட்டு எண்: 10-1 வயது: 50 பாலினம் : ஆண் Photo is Available	155 AZZ7652795 பெயர்: சித்திரா - கணவர் பெயர்: பழனி - வீட்டு எண்: 10-1 வயது: 44 பாலினம் : பெண் Photo is Available
156 AZZ2111980 பெயர்: முருகப்பன் - தந்தை பெயர்: ரெங்கசாமி - வீட்டு எண்: 10-5 வயது: 76 பாலினம் : ஆண் Photo is Available	157 JCH2812774 பெயர்: கஸ்தூரி - கணவர் பெயர்: முருகப்பன் - வீட்டு எண்: 10-5 வயது: 74 பாலினம் : பெண் Photo is Available	158 JCH3780806 பெயர்: பிரகாஷ்பாபு - தந்தை பெயர்: முருகப்பன் - வீட்டு எண்: 10-5 வயது: 44 பாலினம் : ஆண் Photo is Available
159 XCX1311117 பெயர்: புஷ்பாதேவி - கணவர் பெயர்: டிக்கம்சந்த் - வீட்டு எண்: 145 வயது: 66 பாலினம் : பெண் Photo is Available	160 XCX1311125 பெயர்: ரமேஷ்குமார் - தந்தை பெயர்: டிக்கம்சந்த் - வீட்டு எண்: 145 வயது: 49 பாலினம் : ஆண் Photo is Available	161 XCX1076173 பெயர்: சுரேஷ் குமார் - தந்தை பெயர்: டிக்ம்சந்த் - வீட்டு எண்: 145 வயது: 46 பாலினம் : ஆண் Photo is Available
162 XCX3100872 பெயர்: அஷ்ரப் - கணவர் பெயர்: காதர்நவாஸ் - வீட்டு எண்: 145 வயது: 43 பாலினம் : பெண் Photo is Available	163 XCX2304376 பெயர்: சுனிதா - கணவர் பெயர்: சுரேஷ் குமார் - வீட்டு எண்: 145 வயது: 42 பாலினம் : பெண் Photo is Available	164 XCX1311133 பெயர்: சஞ்சல்குமாரி - கணவர் பெயர்: ரமேஷ்குமார் - வீட்டு எண்: 145 வயது: 42 பாலினம் : பெண் Photo is Available
165 XCX1311141 பெயர்: சந்திரகுமார் - தந்தை பெயர்: டிக்கம்சந்த் - வீட்டு எண்: 145 வயது: 41 பாலினம் : ஆண் Photo is Available	166 XCX2613537 பெயர்: நாகராணி - கணவர் பெயர்: சந்திரகுமார் - வீட்டு எண்: 145 வயது: 41 பாலினம் : பெண் Photo is Available	167 XCX1311158 பெயர்: ஹெமத்குமார் - தந்தை பெயர்: ஹெமத்த குமார் - வீட்டு எண்: 145 வயது: 26 பாலினம் : ஆண் Photo is Available
168 XCX3254075 பெயர்: திரிசுலா தேவி தந்தை பெயர்: ரமேஷ் குமார் வீட்டு எண்: 145 வயது: 23 பாலினம் : பெண் Photo is Available	169 XCX1894468 பெயர்: மோகன் - தந்தை பெயர்: ஜானகியம்மாள் - வீட்டு எண்: 146 வயது: 50 பாலினம் : ஆண் Photo is Available	170 XCX2613495 பெயர்: நாகபூசணம் - கணவர் பெயர்: ராஜாமணி - வீட்டு எண்: 146 வயது: 41 பாலினம் : பெண் Photo is Available

பிரிவு எண் மற்றும் பெயர் : 2-சென்னை மாநகராட்சி பாடி, பெரியார் தெரு டி.எம்.பி நகர் வார்டு 87

171 XCX1312917 பெயர்: சாந்தி - கணவர் பெயர்: முனியன் - வீட்டு எண்: 146 வயது: 33 பாலினம் : பெண் Photo is Available	172 XCX1312925 பெயர்: மணிவீரா - தாய் பெயர்: மதனா - வீட்டு எண்: 146 வயது: 31 பாலினம் : ஆண் Photo is Available	173 XCX2931483 பெயர்: கார்த்திக் தந்தை பெயர்: ரஞ்சன் வீட்டு எண்: 146 வயது: 26 பாலினம் : ஆண் Photo is Available
174 XCX1894443 பெயர்: சேக் செய்யது வசிருதீன் - தந்தை பெயர்: முகம்மது வடமியான் - வீட்டு எண்: 147 வயது: 49 பாலினம் : ஆண் Photo is Available	175 XCX2051795 பெயர்: முகம்மது இப்ராஹிம் - தந்தை பெயர்: மணிப்பிள்ளை - வீட்டு எண்: 147 வயது: 46 பாலினம் : ஆண் Photo is Available	176 XCX2304178 பெயர்: அப்துல் ஜப்பார் - தந்தை பெயர்: ஷேக் முகம்மது - வீட்டு எண்: 147 வயது: 42 பாலினம் : ஆண் Photo is Available
177 XCX2467447 பெயர்: ரோஷன் ஜவாஹிரா - கணவர் பெயர்: சேக் செய்யது வசிருதீன் - வீட்டு எண்: 147 வயது: 42 பாலினம் : பெண் Photo is Available	178 XCX2051837 பெயர்: மதினாபேகம் - கணவர் பெயர்: முகம்மது இப்ராஹிம் - வீட்டு எண்: 147 வயது: 36 பாலினம் : பெண் Photo is Available	179 XCX1447903 பெயர்: பர்கத் நிஷா - தந்தை பெயர்: காதர் மீரா சாஹிப் - வீட்டு எண்: 147 வயது: 26 பாலினம் : பெண் Photo is Available
180 XCX2747962 பெயர்: ஃபர்ஹநா ஃபாத்திமா தந்தை பெயர்: அப்துல் ரஹ்மான் வீட்டு எண்: 147 வயது: 24 பாலினம் : பெண் Photo is Available	181 XCX1732585 பெயர்: ஜக்கரியா - தந்தை பெயர்: சாகுல்ஷமீது - வீட்டு எண்: 147B வயது: 51 பாலினம் : ஆண் Photo is Available	182 XCX1732551 பெயர்: சாபிரா - கணவர் பெயர்: ஜக்கிரியா - வீட்டு எண்: 147B வயது: 42 பாலினம் : பெண் Photo is Available
183 XCX1732353 பெயர்: ஆமினாபிவி - தந்தை பெயர்: சாகுல்ஷமீது - வீட்டு எண்: 147B வயது: 24 பாலினம் : பெண் Photo is Available	184 XCX2304160 பெயர்: மாலதி - தந்தை பெயர்: சம்பத்குமார் - வீட்டு எண்: 148 வயது: 23 பாலினம் : பெண் Photo is Available	185 XCX2679645 பெயர்: குக பிரியா தந்தை பெயர்: பழனி வீட்டு எண்: 149 வயது: 21 பாலினம் : பெண் Photo is Available
186 XCX3256559 பெயர்: ஆயிஷா நஸ்ரின் கணவர் பெயர்: அமீர் கஜா வீட்டு எண்: 26/5 வயது: 25 பாலினம் : பெண் Photo is Available	187 XCX3230794 பெயர்: அமான்னுல்லா தந்தை பெயர்: சர்புதின் வீட்டு எண்: 26/5 வயது: 21 பாலினம் : ஆண் Photo is Available	188 XCX3100815 பெயர்: சௌந்தர்ராஜன் - தந்தை பெயர்: தங்கவேல் - வீட்டு எண்: 30-6 வயது: 52 பாலினம் : ஆண் Photo is Available
189 XCX3100823 பெயர்: வசந்தா - கணவர் பெயர்: சௌந்தர்ராஜன் - வீட்டு எண்: 30-6 வயது: 46 பாலினம் : பெண் Photo is Available	190 XCX3100831 பெயர்: அகமதுஹபீர் - தந்தை பெயர்: பாஷாசாகிப் - வீட்டு எண்: 32-1 வயது: 72 பாலினம் : ஆண் Photo is Available	191 JCH3999356 பெயர்: முகமதுரியாஸ் - தந்தை பெயர்: அகமத்கபீர் - வீட்டு எண்: 32-1 வயது: 41 பாலினம் : ஆண் Photo is Available
192 AZZ2078780 பெயர்: சுப்பிரமணியன் - தந்தை பெயர்: நடேஷன் - வீட்டு எண்: 34-3 வயது: 74 பாலினம் : ஆண் Photo is Available	193 AZZ7555519 பெயர்: நவநிதம் - கணவர் பெயர்: சுப்பிரமணியம் - வீட்டு எண்: 34-3 வயது: 68 பாலினம் : பெண் Photo is Available	194 AZZ7687338 பெயர்: வேலாயுதம் - தந்தை பெயர்: சுப்பிரமணியம் - வீட்டு எண்: 34-3 வயது: 44 பாலினம் : ஆண் Photo is Available
195 XCX3100856 பெயர்: அப்துல்ரசாக் - தந்தை பெயர்: முகமதுஹபீஸ் - வீட்டு எண்: 37-8 வயது: 77 பாலினம் : ஆண் Photo is Available	196 XCX3100864 பெயர்: நசீரா - கணவர் பெயர்: அப்துல்ரசாக் - வீட்டு எண்: 37-8 வயது: 66 பாலினம் : பெண் Photo is Available	197 AZZ5629449 பெயர்: காதர்நவாஸ் - தந்தை பெயர்: முகமதுவாரீஸ் - வீட்டு எண்: 37-8 வயது: 46 பாலினம் : ஆண் Photo is Available
198 AZZ2060549 பெயர்: ஜீனத்பீவி - கணவர் பெயர்: சுல்தான்முகமது - வீட்டு எண்: 43-3 வயது: 60 பாலினம் : பெண் Photo is Available	199 AZZ2078996 பெயர்: அன்சாரி - தந்தை பெயர்: சுல்தான்முகமது - வீட்டு எண்: 43-3 வயது: 39 பாலினம் : ஆண் Photo is Available	200 AZZ2060556 பெயர்: பீர்முகமது - தந்தை பெயர்: சுல்தான்முகமது - வீட்டு எண்: 43-3 வயது: 36 பாலினம் : ஆண் Photo is Available

201 AZZ2151033 பெயர்: நசீர்உசேன் - தந்தை பெயர்: முகமதுயாக்கூப் - வீட்டு எண்: 43-9 வயது: 46 பாலினம் : ஆண் Photo is Available	202 AZZ2103703 பெயர்: ரமலான் பானு - கணவர் பெயர்: நசீர்உசேன் - வீட்டு எண்: 43-9 வயது: 44 பாலினம் : பெண் Photo is Available	203 AZZ2104065 பெயர்: மீரான்கனி - தந்தை பெயர்: முகமதுயாக்கூப் - வீட்டு எண்: 43-9 வயது: 42 பாலினம் : ஆண் Photo is Available
204 XCX2846095 பெயர்: ஷீலா ஜெனிஃபர் ரா தந்தை பெயர்: ஷா ராபர்ட் கெனடி வீட்டு எண்: 9/11 வயது: 21 பாலினம் : பெண் Photo is Available	205 XCX1312867 பெயர்: நிஜாம் அவுலியா - தந்தை பெயர்: அப்துல் காசிம் - வீட்டு எண்: 10-30 வயது: 60 பாலினம் : ஆண் Photo is Available	206 XCX1312875 பெயர்: இம்ரானாபர்வீன் - தந்தை பெயர்: நிஜாம் அவுலியா - வீட்டு எண்: 10-36 வயது: 29 பாலினம் : பெண் Photo is Available
207 XCX3283397 பெயர்: ஜகீர் உசேன் மனைவி பெயர்: நபிஸா சுல்தான வீட்டு எண்: 145/6 வயது: 43 பாலினம் : ஆண் Photo is Available	208 XCX3282944 பெயர்: நபிஸா சுல்தானா கணவர் பெயர்: ஜாகீர் உசேன் வீட்டு எண்: 145/6 வயது: 41 பாலினம் : பெண் Photo is Available	209 XCX3256732 பெயர்: ஹபிபூர் ரஹமான் தந்தை பெயர்: ஜகீர் ஹுசைன் வீட்டு எண்: 145/6 வயது: 19 பாலினம் : ஆண் Photo is Available
210 XCX1076074 பெயர்: விருகம்பாள் - கணவர் பெயர்: சுப்பிரமணி - வீட்டு எண்: 145-6 வயது: 44 பாலினம் : பெண் Photo is Available	211 XCX1076025 பெயர்: சுப்பிரமணி - தந்தை பெயர்: கங்கன் - வீட்டு எண்: 145-6 வயது: 34 பாலினம் : ஆண் Photo is Available	212 XCX1076066 பெயர்: குமாரி - கணவர் பெயர்: ஜெயக்குமார் - வீட்டு எண்: 145-6 வயது: 29 பாலினம் : பெண் Photo is Available
213 XCX2544674 பெயர்: கவிதா - கணவர் பெயர்: ஷாஜிராகவன் - வீட்டு எண்: 150 / 6 வயது: 34 பாலினம் : பெண் Photo is Available	214 XCX1538214 பெயர்: சதீஷ்குமார் - தந்தை பெயர்: ரவி - வீட்டு எண்: 1521 வயது: 25 பாலினம் : ஆண் Photo is Available	215 XCX2671287 பெயர்: மகேஸ்வரி தந்தை பெயர்: சௌந்தர்ராஜன் வீட்டு எண்: 30/10 வயது: 26 பாலினம் : பெண் Photo is Available
216 XCX2671345 பெயர்: யுவராணி தந்தை பெயர்: சௌந்தர்ராஜன் வீட்டு எண்: 30/10 வயது: 22 பாலினம் : பெண் Photo is Available	217 XCX0143628 பெயர்: சிவதாஸ் - தந்தை பெயர்: புருஷர் - வீட்டு எண்: 30-10 வயது: 43 பாலினம் : ஆண் Photo is Available	218 XCX1075498 பெயர்: தேவ குமார் - தந்தை பெயர்: முனுசாமி - வீட்டு எண்: 4-151 வயது: 48 பாலினம் : ஆண் Photo is Available
219 XCX1075480 பெயர்: யசோதா - கணவர் பெயர்: தேவ குமார் - வீட்டு எண்: 4-151 வயது: 42 பாலினம் : பெண் Photo is Available	220 AZZ2057800 பெயர்: செந்தில்நாதன் - தந்தை பெயர்: லோகநாதன் - வீட்டு எண்: 4-151 வயது: 42 பாலினம் : ஆண் Photo is Available	221 XCX1313006 பெயர்: யாசர் அராபத் - தந்தை பெயர்: சிராஜீதீன் - வீட்டு எண்: 4-151 வயது: 27 பாலினம் : ஆண் Photo is Available
222 JCH2933141 பெயர்: அப்துல்ரஹ்மான் - தந்தை பெயர்: முகமதுமொய்தின் - வீட்டு எண்: 43-10 வயது: 56 பாலினம் : ஆண் Photo is Available	223 JCH2933133 பெயர்: ஜாஹிராபேகம் - கணவர் பெயர்: அப்துல்ரஹ்மான் - வீட்டு எண்: 43-10 வயது: 54 பாலினம் : பெண் Photo is Available	224 AZZ2080323 பெயர்: ஹஸினாபர்வின் - தந்தை பெயர்: அப்துல்ரஹ்மான் - வீட்டு எண்: 43-10 வயது: 35 பாலினம் : பெண் Photo is Available
225 XCX1312982 பெயர்: ஜன்னத் - கணவர் பெயர்: மீரான் கனி - வீட்டு எண்: 147-10 வயது: 79 பாலினம் : பெண் Photo is Available	226 XCX1312990 பெயர்: முஹம்மது யாக்கூப் - தந்தை பெயர்: முஹம்மது முகைதீன் - வீட்டு எண்: 147-10 வயது: 74 பாலினம் : ஆண் Photo is Available	227 XCX1075662 பெயர்: செய்யது சுல்த்தானியா - தந்தை பெயர்: முகமது யாகூப் - வீட்டு எண்: 147-10 வயது: 41 பாலினம் : பெண் Photo is Available
228 XCX2657278 பெயர்: யாஸ்மின் பேகம் - கணவர் பெயர்: நாகூர் அனிபா - வீட்டு எண்: 147-16 வயது: 34 பாலினம் : பெண் Photo is Available	229 XCX2657286 பெயர்: நாகூர் அனிபா - தந்தை பெயர்: அபு பக்கர் - வீட்டு எண்: 147-16 வயது: 34 பாலினம் : ஆண் Photo is Available	230 XCX3360328 பெயர்: கல்பனா கணவர் பெயர்: பிரகாஷ்பாபு வீட்டு எண்: 148/10 வயது: 35 பாலினம் : பெண் Photo is Available

231 XCX2753721 பெயர்: பீர முஹம்மது தந்தை பெயர்: அன்வர் வீட்டு எண்: 32/146 வயது: 51 பாலினம் : ஆண் Photo is Available	232 XCX0902973 பெயர்: ராபியா பீவி - கணவர் பெயர்: பீர் முஹம்மது - வீட்டு எண்: 32-146 வயது: 46 பாலினம் : பெண் Photo is Available	233 XCX1076058 பெயர்: நடராஜன் - தந்தை பெயர்: சீரங்கன் - வீட்டு எண்: 44-145 வயது: 44 பாலினம் : ஆண் Photo is Available
234 XCX1076041 பெயர்: எழிலரசன் - தந்தை பெயர்: நடராஜன் - வீட்டு எண்: 44-145 வயது: 36 பாலினம் : ஆண் Photo is Available		

பிரிவு எண் மற்றும் பெயர் : 3-சென்னை மாநகராட்சி பாடி, பெரியார்3வதுகுறுக்குதெருடிஎம்பிநகர்வார்டு 87

235 XCX1732254 பெயர்: ஆமினா பேகம் - கணவர் பெயர்: ஹஸன்முஹதீன் - வீட்டு எண்: 6 வயது: 53 பாலினம் : பெண் Photo is Available	236 JCH2971455 பெயர்: அப்துல்சலாம் - தந்தை பெயர்: முகமதுயூசுப் - வீட்டு எண்: 14 வயது: 88 பாலினம் : ஆண் Photo is Available	237 JCH2971463 பெயர்: ஜெய்னும்பு - கணவர் பெயர்: அப்துல்சலாம் - வீட்டு எண்: 14 வயது: 84 பாலினம் : பெண் Photo is Available
238 JCH2995231 பெயர்: அப்துல்வஹாப் - தந்தை பெயர்: அப்துல்சலாம் - வீட்டு எண்: 14 வயது: 47 பாலினம் : ஆண் Photo is Available	239 AZZ7652886 பெயர்: அப்துல்காதிர் - தந்தை பெயர்: அப்துல்சலாம் - வீட்டு எண்: 14 வயது: 44 பாலினம் : ஆண் Photo is Available	240 AZZ5629761 பெயர்: ஜீனத்ஆயிஷா - கணவர் பெயர்: அப்துல்வஹாப் - வீட்டு எண்: 14 வயது: 41 பாலினம் : பெண் Photo is Available
241 XCX1894575 பெயர்: ஜமால் முஹம்மது - தந்தை பெயர்: பீர்முஹம்மது - வீட்டு எண்: 14 வயது: 27 பாலினம் : ஆண் Photo is Available	242 XCX2304186 பெயர்: முஹ்யதின் சஸலிமா பீவி - தந்தை பெயர்: பீர் முஹம்மது - வீட்டு எண்: 14 வயது: 23 பாலினம் : பெண் Photo is Available	243 JCH4995338 பெயர்: ஆமினாபீவி - கணவர் பெயர்: சாகுல்அமீது - வீட்டு எண்: 16 வயது: 80 பாலினம் : பெண் Photo is Available
244 JCH4989414 பெயர்: பீர்முஹ்ம்மது - தந்தை பெயர்: ஷாகுல் ஹமீது - வீட்டு எண்: 16 வயது: 58 பாலினம் : ஆண் Photo is Available	245 JCH4994695 பெயர்: ஹிளுர் மும்தாஜ் - கணவர் பெயர்: பீர்முஹமது - வீட்டு எண்: 16 வயது: 48 பாலினம் : பெண் Photo is Available	246 XCX0902759 பெயர்: சையது அபுதாஹரி - தந்தை பெயர்: பீர் முஹம்மது - வீட்டு எண்: 16 வயது: 32 பாலினம் : ஆண் Photo is Available
247 XCX0902742 பெயர்: அஹமது மொய்தீன் ரஸீன் - தந்தை பெயர்: பீர் முஹம்மது - வீட்டு எண்: 16 வயது: 29 பாலினம் : ஆண் Photo is Available	248 XCX2304111 பெயர்: பாத்திமா ரிஸ்லின் - தந்தை பெயர்: முகம்மது யூனுஸ் சலீம் - வீட்டு எண்: 18 வயது: 24 பாலினம் : பெண் Photo is Available	249 AZZ7555808 பெயர்: குல்ஜார்பீவி - கணவர் பெயர்: ரசாக் - வீட்டு எண்: 19 வயது: 63 பாலினம் : பெண் Photo is Available
250 AZZ7555824 பெயர்: ஜமில் - தந்தை பெயர்: ரசாக் - வீட்டு எண்: 19 வயது: 49 பாலினம் : ஆண் Photo is Available	251 XCX1460765 பெயர்: ஹாஜிரா - கணவர் பெயர்: ஜமீல் - வீட்டு எண்: 19 வயது: 40 பாலினம் : பெண் Photo is Available	252 AZZ7556087 பெயர்: ராமத்துல்லா - தந்தை பெயர்: ரசாக் - வீட்டு எண்: 19 வயது: 35 பாலினம் : ஆண் Photo is Available
253 JCH2908622 பெயர்: ஜேம்ஸ்பீட்டர் - தந்தை பெயர்: டியாபிளஸ் - வீட்டு எண்: 20 வயது: 90 பாலினம் : ஆண் Photo is Available	254 JCH3774064 பெயர்: பெனியேல் - கணவர் பெயர்: ஜேம்ஸ்பீட்டர் - வீட்டு எண்: 20 வயது: 81 பாலினம் : பெண் Photo is Available	255 JCH3770456 பெயர்: புனிதா - கணவர் பெயர்: ஞானசுந்தரம் - வீட்டு எண்: 20 வயது: 51 பாலினம் : பெண் Photo is Available
256 JCH3998572 பெயர்: ஷீலா - தந்தை பெயர்: ஜேம்ஸ்பீட்டர் - வீட்டு எண்: 20 வயது: 45 பாலினம் : பெண் Photo is Available	257 AZZ2129138 பெயர்: மகுமுதாபீவி - கணவர் பெயர்: இக்பால் - வீட்டு எண்: 21 வயது: 74 பாலினம் : பெண் Photo is Available	258 AZZ7556178 பெயர்: முகைதின்ஜனோபர்அலி - தந்தை பெயர்: இக்பால் - வீட்டு எண்: 21 வயது: 56 பாலினம் : ஆண் Photo is Available
259 AZZ2129112 பெயர்: முகமதுயூனுஸ்அலி - தந்தை பெயர்: இக்பால் - வீட்டு எண்: 21 வயது: 53 பாலினம் : ஆண் Photo is Available	260 AZZ7556269 பெயர்: பர்வீஸ்அகமது - தந்தை பெயர்: இக்பால் - வீட்டு எண்: 21 வயது: 48 பாலினம் : ஆண் Photo is Available	261 AZZ2128650 பெயர்: பெனாசர்அலி - தந்தை பெயர்: இக்பால் - வீட்டு எண்: 21 வயது: 41 பாலினம் : ஆண் Photo is Available
262 XCX1732635 பெயர்: முகம்மது இக்பால் வாஷிம் அக்ரம் - தந்தை பெயர்: முகைதின் ஜனோபர் அலி - வீட்டு எண்: 21 வயது: 28 பாலினம் : ஆண் Photo is Available	263 XCX3100880 பெயர்: யாசீன்பி - கணவர் பெயர்: காசீம் - வீட்டு எண்: 22 வயது: 75 பாலினம் : பெண் Photo is Available	264 JCH3210523 பெயர்: காஜாசரிப் - தந்தை பெயர்: காசீம் - வீட்டு எண்: 22 வயது: 43 பாலினம் : ஆண் Photo is Available

பிரிவு எண் மற்றும் பெயர் : 3-சென்னை மாநகராட்சி பாடி, பெரியார்3வதுகுறுக்குதெருடிஎம்பிநகர்வார்டு 87

265 AZZ5630124 பெயர்: பரிதாபானு - கணவர் பெயர்: காஜாசரிப் - வீட்டு எண்: 22 வயது: 43 பாலினம் : பெண் Photo is Available	266 XCX1538263 பெயர்: அவாபி - கணவர் பெயர்: அப்துல்ரகுமான் - வீட்டு எண்: 24 வயது: 62 பாலினம் : பெண் Photo is Available	267 XCX1732239 பெயர்: நூர்ஜகான் - கணவர் பெயர்: உபைத்துல்லாஹா - வீட்டு எண்: 24 வயது: 51 பாலினம் : பெண் Photo is Available
268 XCX1538255 பெயர்: முபாரக் அலி தந்தை பெயர்: அப்துல்ரகுமான் - வீட்டு எண்: 24 வயது: 42 பாலினம் : ஆண் Photo is Available	269 XCX1538271 பெயர்: உம்மல் மெமின் - கணவர் பெயர்: காஜாமொயித்தின் முப்ரக அலி வீட்டு எண்: 24 வயது: 28 பாலினம் : பெண் Photo is Available	270 XCX1312578 பெயர்: ஹிதாயதுல்லா - தந்தை பெயர்: உபைதூல்லா - வீட்டு எண்: 24 வயது: 27 பாலினம் : ஆண் Photo is Available
271 XCX2397925 பெயர்: ஆசிக் ரஹ்மான் - தந்தை பெயர்: அப்துல்லா - வீட்டு எண்: 24 வயது: 25 பாலினம் : ஆண் Photo is Available	272 XCX2051803 பெயர்: அரிஃபா ஹுசைனா - தந்தை பெயர்: உபைதுல்லா - வீட்டு எண்: 24 வயது: 24 பாலினம் : பெண் Photo is Available	273 XCX2750636 பெயர்: முஃபிதா மரியம் தந்தை பெயர்: உபையதூல்லாஹ் வீட்டு எண்: 24 வயது: 21 பாலினம் : பெண் Photo is Available
274 AZZ5630165 பெயர்: முகம்மது ஜாபர் - தந்தை பெயர்: தஸ்தகீர் - வீட்டு எண்: 26 வயது: 46 பாலினம் : ஆண் Photo is Available	275 JCH4991212 பெயர்: ரசூல்பரகத் - கணவர் பெயர்: சர்புதீன் - வீட்டு எண்: 26 வயது: 44 பாலினம் : பெண் Photo is Available	276 AZZ5630223 பெயர்: லத்திபா நாச்சியார் - கணவர் பெயர்: முகம்மது ஜாபர் - வீட்டு எண்: 26 வயது: 39 பாலினம் : பெண் Photo is Available
277 AZZ2129153 பெயர்: ஹையர்நிஷா - கணவர் பெயர்: முகைதின்ஜனோபர்அலி - வீட்டு எண்: 21-1 வயது: 49 பாலினம் : பெண் Photo is Available	278 AZZ2155059 பெயர்: கதிஜாபீவி - கணவர் பெயர்: முகமதுயூனுஸ்சலீம் - வீட்டு எண்: 21-1 வயது: 43 பாலினம் : பெண் Photo is Available	279 AZZ7556335 பெயர்: ஜமாத்துநிஷா - கணவர் பெயர்: பர்விஸ்அகமது - வீட்டு எண்: 21-1 வயது: 41 பாலினம் : பெண் Photo is Available
280 AZZ2131571 பெயர்: அப்துல்லா - தந்தை பெயர்: முகமதுயாசின் - வீட்டு எண்: 24-2 வயது: 53 பாலினம் : ஆண் Photo is Available	281 AZZ2131563 பெயர்: ரஹமத்நிஷா - கணவர் பெயர்: அப்துல்லா - வீட்டு எண்: 24-2 வயது: 48 பாலினம் : பெண் Photo is Available	282 XCX3100898 பெயர்: அகமதுஉசைன் - தந்தை பெயர்: முகமதுஅசன் - வீட்டு எண்: 24-3 வயது: 65 பாலினம் : ஆண் Photo is Available
283 XCX3100906 பெயர்: நூர்ஜஹான் - கணவர் பெயர்: அகமதுஉசைன் - வீட்டு எண்: 24-3 வயது: 59 பாலினம் : பெண் Photo is Available	284 AZZ7725740 பெயர்: உமர்கம்சாம்மாள் - கணவர் பெயர்: தஸ்தகிர் - வீட்டு எண்: 26-1 வயது: 84 பாலினம் : பெண் Photo is Available	285 AZZ8064743 பெயர்: ஹபீப்முகம்மது - தந்தை பெயர்: தஸ்தகிர் - வீட்டு எண்: 26-1 வயது: 60 பாலினம் : ஆண் Photo is Available
286 JCH4992996 பெயர்: சர்புதின் - தந்தை பெயர்: தஸ்தகிர் - வீட்டு எண்: 26-1 வயது: 58 பாலினம் : ஆண் Photo is Available	287 AZZ8064750 பெயர்: மீராஉசேன் - தந்தை பெயர்: தஸ்தகிர் - வீட்டு எண்: 26-1 வயது: 55 பாலினம் : ஆண் Photo is Available	288 JCH4996898 பெயர்: செய்யதுஇப்ராகிம் - தந்தை பெயர்: தஸ்தகிர் - வீட்டு எண்: 26-1 வயது: 43 பாலினம் : ஆண் Photo is Available
289 AZZ5630272 பெயர்: செய்யதலிபாத்திமா - கணவர் பெயர்: இப்ராகிம் - வீட்டு எண்: 26-1 வயது: 40 பாலினம் : பெண் Photo is Available	290 XCX3100914 பெயர்: உசேன்மைதின் - தந்தை பெயர்: தஸ்தகிர் - வீட்டு எண்: 26-2 வயது: 63 பாலினம் : ஆண் Photo is Available	291 JCH4993606 பெயர்: ஜீனத்பீவி - கணவர் பெயர்: உசேன்மைதின் - வீட்டு எண்: 26-2 வயது: 58 பாலினம் : பெண் Photo is Available
292 JCH2971497 பெயர்: பீர்முஹம்மது -- தந்தை பெயர்: அப்துல்சலாம் - வீட்டு எண்: 14-19 வயது: 57 பாலினம் : ஆண் Photo is Available	293 JCH2971489 பெயர்: காமிலா - கணவர் பெயர்: பீர்முஹம்மது - வீட்டு எண்: 14-19 வயது: 50 பாலினம் : பெண் Photo is Available	294 XCX2822112 பெயர்: அஹமது சஃபியா கணவர் பெயர்: ஜமால் முஹம்மத் வீட்டு எண்: 19 14 வயது: 26 பாலினம் : பெண் Photo is Available

295	XCX0903021
பெயர்: அசாருதீன் -	Photo is Available
தந்தை பெயர்: அப்துல்லா -	
வீட்டு எண்: 24-81	
வயது: 29 பாலினம் : ஆண்	

பிரிவு எண் மற்றும் பெயர் : 4-சென்னை மாநகராட்சி பாடி, பெரியார்2வதுகுறுக்குதெருடிஎம்பிநகர்வார்டு 87

296 XCX2051902 பெயர்: ஆமீனாபல்கீஸ் - தந்தை பெயர்: பீர்முகமது - வீட்டு எண்: 16 வயது: 24 பாலினம் : பெண் Photo is Available	297 XCX1732320 பெயர்: ஷாகுல்ஷிலூர்தீன் - தந்தை பெயர்: பீர்முகமது - வீட்டு எண்: 20 வயது: 24 பாலினம் : ஆண் Photo is Available	298 XCX2613669 பெயர்: கோபி கிருஷ்ணன் - தந்தை பெயர்: சீனிவாசன் - வீட்டு எண்: 21 வயது: 22 பாலினம் : ஆண் Photo is Available
299 AZZ2074672 பெயர்: பீர்முஹமது - தந்தை பெயர்: ஷையது - வீட்டு எண்: 23 வயது: 72 பாலினம் : ஆண் Photo is Available	300 AZZ2079234 பெயர்: சையதா - கணவர் பெயர்: பீர்முஹமது - வீட்டு எண்: 23 வயது: 62 பாலினம் : பெண் Photo is Available	301 AZZ2083079 பெயர்: கலிலூர்ரகுமான் - தந்தை பெயர்: பீர்முஹமது - வீட்டு எண்: 23 வயது: 45 பாலினம் : ஆண் Photo is Available
302 AZZ2079226 பெயர்: அல்உஸ்னா - கணவர் பெயர்: கலிலூர்ரகுமான் - வீட்டு எண்: 23 வயது: 41 பாலினம் : பெண் Photo is Available	303 XCX1312966 பெயர்: முஹம்மது ஹம்ஜா - தந்தை பெயர்: முஹம்மது உக்காஸ் - வீட்டு எண்: 25 வயது: 53 பாலினம் : ஆண் Photo is Available	304 JCH4991089 பெயர்: முகமதுஇஸ்மாயில் - தந்தை பெயர்: முகமதுஉக்காஸ் - வீட்டு எண்: 25 வயது: 49 பாலினம் : ஆண் Photo is Available
305 JCH4992483 பெயர்: பாத்திமாபீபி - கணவர் பெயர்: முகமதுஇஸ்மாயில் - வீட்டு எண்: 25 வயது: 44 பாலினம் : பெண் Photo is Available	306 JCH2861938 பெயர்: அகமதுஇப்ராகிம் - தந்தை பெயர்: முகமதுஉக்காஸ் - வீட்டு எண்: 25 வயது: 43 பாலினம் : ஆண் Photo is Available	307 AZZ2085843 பெயர்: பாத்திமாகனி - கணவர் பெயர்: அப்துல்கரீம் - வீட்டு எண்: 25 வயது: 39 பாலினம் : பெண் Photo is Available
308 AZZ2133114 பெயர்: சர்மிளாபானு - கணவர் பெயர்: அகமதுஇப்ராகிம் - வீட்டு எண்: 25 வயது: 37 பாலினம் : பெண் Photo is Available	309 AZZ2085140 பெயர்: அப்துல்காதர் - தந்தை பெயர்: முகமதுஉக்காஸ் - வீட்டு எண்: 25 வயது: 36 பாலினம் : ஆண் Photo is Available	310 XCX0902684 பெயர்: ராபியத்துல் பசிரியா - கணவர் பெயர்: அப்துல் காதர் - வீட்டு எண்: 25 வயது: 32 பாலினம் : பெண் Photo is Available
311 XCX1312719 பெயர்: ஜெயினுல் ஆப்தீன் - தந்தை பெயர்: உசேன் முகைதீன் - வீட்டு எண்: 26 வயது: 33 பாலினம் : ஆண் Photo is Available	312 XCX0106880 பெயர்: அமீர் காஜா - தந்தை பெயர்: உசேன் முகைதீன் - வீட்டு எண்: 26 வயது: 32 பாலினம் : ஆண் Photo is Available	313 XCX1732403 பெயர்: பாத்திமாஷிபானா - தந்தை பெயர்: ஜெயினுலாப்தீன் - வீட்டு எண்: 26 வயது: 27 பாலினம் : பெண் Photo is Available
314 AZZ5630538 பெயர்: இப்ராகிம் - தந்தை பெயர்: காதர்உசைன் - வீட்டு எண்: 31 வயது: 57 பாலினம் : ஆண் Photo is Available	315 JCH2886430 பெயர்: இஸ்மாயில் - தந்தை பெயர்: காதர்உசைன் - வீட்டு எண்: 31 வயது: 55 பாலினம் : ஆண் Photo is Available	316 XCX2467413 பெயர்: நுஸ்ரத் பௌசியா - தந்தை பெயர்: மொய்தீன் பூவாத் - வீட்டு எண்: 35 வயது: 25 பாலினம் : பெண் Photo is Available
317 XCX2304384 பெயர்: நைஜில் ஜெராடு லாரண்ட் - தந்தை பெயர்: ஐவன் லாரண்ட் - வீட்டு எண்: 37 வயது: 53 பாலினம் : ஆண் Photo is Available	318 XCX2304392 பெயர்: ஹெலன் லாரண்ட் - தந்தை பெயர்: நைஜில் ஜெராடு லாரண்டு - வீட்டு எண்: 37 வயது: 44 பாலினம் : ஆண் Photo is Available	319 XCX2397941 பெயர்: முகமது உசேன் - தந்தை பெயர்: முனீர் அகமது - வீட்டு எண்: 37 வயது: 34 பாலினம் : ஆண் Photo is Available
320 XCX2467314 பெயர்: பூமாரி - தந்தை பெயர்: மாரிமுத்து - வீட்டு எண்: 37 வயது: 34 பாலினம் : ஆண் Photo is Available	321 XCX1313170 பெயர்: ராயிஷா - தந்தை பெயர்: அப்துல் குத்தூஸ் - வீட்டு எண்: 37 வயது: 27 பாலினம் : பெண் Photo is Available	322 XCX0106872 பெயர்: வெண்ணிலா - கணவர் பெயர்: முருகன் - வீட்டு எண்: 39 வயது: 38 பாலினம் : பெண் Photo is Available
323 XCX2613651 பெயர்: நஜமுனீஷா - தந்தை பெயர்: இஸ்மயில் - வீட்டு எண்: 137 வயது: 22 பாலினம் : பெண் Photo is Available	324 XCX2613578 பெயர்: கதீஜா - கணவர் பெயர்: இஸ்மாயில் - வீட்டு எண்: 137A வயது: 36 பாலினம் : பெண் Photo is Available	325 XCX2467538 பெயர்: ஸ்டீபன் ராஜ் - தந்தை பெயர்: ஸ்டாலின் - வீட்டு எண்: 145 வயது: 32 பாலினம் : ஆண் Photo is Available

326 XCX3100922 பெயர்: கண்ணப்பன் - தந்தை பெயர்: கிருஷ்ணன் - வீட்டு எண்: 21-1 வயது: 79 பாலினம் : ஆண் Photo is Available	327 XCX3100930 பெயர்: துளசி - கணவர் பெயர்: கண்ணப்பன் - வீட்டு எண்: 21-1 வயது: 73 பாலினம் : பெண் Photo is Available	328 AZZ5630322 பெயர்: சீனிவாசன் - தந்தை பெயர்: கண்ணப்பன் - வீட்டு எண்: 21-1 வயது: 51 பாலினம் : ஆண் Photo is Available
329 JCH4991030 பெயர்: டில்லிபாபு - தந்தை பெயர்: கண்ணப்பன் - வீட்டு எண்: 21-1 வயது: 49 பாலினம் : ஆண் Photo is Available	330 JCH4997110 பெயர்: ருக்குமணி - கணவர் பெயர்: சீனிவாசன் - வீட்டு எண்: 21-1 வயது: 46 பாலினம் : பெண் Photo is Available	331 AZZ2061372 பெயர்: சுகந்தி - கணவர் பெயர்: டில்லிபாபு - வீட்டு எண்: 21-1 வயது: 45 பாலினம் : பெண் Photo is Available
332 XCX1538222 பெயர்: மகபூப் -- தந்தை பெயர்: சர்புதீன் - வீட்டு எண்: 26-5 வயது: 26 பாலினம் : ஆண் Photo is Available	333 AZZ5630660 பெயர்: உசேன் - தந்தை பெயர்: காசிம் - வீட்டு எண்: 35-2 வயது: 70 பாலினம் : ஆண் Photo is Available	334 AZZ5630710 பெயர்: சஹர்பானு - கணவர் பெயர்: உசேன் - வீட்டு எண்: 35-2 வயது: 58 பாலினம் : பெண் Photo is Available
335 AZZ7556392 பெயர்: முஹமதுஅன்சார் - தந்தை பெயர்: உசேன் - வீட்டு எண்: 35-2 வயது: 42 பாலினம் : ஆண் Photo is Available	336 AZZ5630777 பெயர்: முஹமதுஆஷீக் - தந்தை பெயர்: உசேன் - வீட்டு எண்: 35-2 வயது: 38 பாலினம் : ஆண் Photo is Available	337 AZZ5630827 பெயர்: ரஃபி - தந்தை பெயர்: அபீப் - வீட்டு எண்: 35-3 வயது: 43 பாலினம் : ஆண் Photo is Available
338 AZZ5630868 பெயர்: ஷாகிதா - கணவர் பெயர்: ரஃபி - வீட்டு எண்: 35-3 வயது: 40 பாலினம் : பெண் Photo is Available	339 XCX1313329 பெயர்: அபுபுக்கர்சித்திக் - தந்தை பெயர்: முகமதுஇஸ்மாயில் - வீட்டு எண்: 25-13 வயது: 28 பாலினம் : ஆண் Photo is Available	340 CFX2065712 பெயர்: முஹம்மது அப்துல் காதர் தாய் பெயர்: ரஹுமாள்பீவி வீட்டு எண்: 147/17பீ வயது: 33 பாலினம் : ஆண் Photo is Available
341 XCX2467272 பெயர்: பெனாசிர் - கணவர் பெயர்: முபாரக் அலி - வீட்டு எண்: 27-138 வயது: 31 பாலினம் : பெண் Photo is Available	342 XCX1075654 பெயர்: சாஜிதா - தந்தை பெயர்: அப்துல் குத்தூஸ் - வீட்டு எண்: 37-144 வயது: 29 பாலினம் : பெண் Photo is Available	# 343 XCX2816080 பெயர்: ஆயிஷா தந்தை பெயர்: அப்துல் குடுஸ வீட்டு எண்: 37/144 1 வயது: 21 பாலினம் : பெண் Photo is Available

பிரிவு எண் மற்றும் பெயர் : 5-சென்னை மாநகராட்சி பாடி, பெரியார்1வதுகுறுக்குதெரு டி.எம்.பிநகர்வார்டு 87

344 XCX0902320 பெயர்: புகாரி - தந்தை பெயர்: முகமது அனிபா - வீட்டு எண்: 4 வயது: 30 பாலினம் : ஆண் Photo is Available	345 AZZ5630959 பெயர்: லட்சுமி - கணவர் பெயர்: அல்லிதுரை - வீட்டு எண்: 6 வயது: 74 பாலினம் : பெண் Photo is Available	346 AZZ5631072 பெயர்: மகேஷ் - தந்தை பெயர்: அல்லிதுரை - வீட்டு எண்: 6 வயது: 42 பாலினம் : ஆண் Photo is Available
347 XCX2051910 பெயர்: ஆறுமுகம் - தந்தை பெயர்: கோவிந்தசாமி - வீட்டு எண்: 7 வயது: 59 பாலினம் : ஆண் Photo is Available	348 XCX2051936 பெயர்: சுபத்ரா - கணவர் பெயர்: ஆறுமுகம் - வீட்டு எண்: 7 வயது: 51 பாலினம் : பெண் Photo is Available	349 XCX2544690 பெயர்: ரசீதா பேகம் - கணவர் பெயர்: அப்துல்லா - வீட்டு எண்: 4-1 வயது: 27 பாலினம் : பெண் Photo is Available
350 XCX2544682 பெயர்: கன்ஷில் பாத்திமா - தந்தை பெயர்: சிராஜிதீன் - வீட்டு எண்: 4-1 வயது: 23 பாலினம் : பெண் Photo is Available	351 XCX2051928 பெயர்: ஹேமா - கணவர் பெயர்: எழிலரசன் - வீட்டு எண்: 44 வயது: 36 பாலினம் : பெண் Photo is Available	352 JCH3998028 பெயர்: பிரபாகர் - தந்தை பெயர்: மணி - வீட்டு எண்: 7-1 வயது: 38 பாலினம் : ஆண் Photo is Available
353 AZZ2153864 பெயர்: சுப்பிரமணியராஜீ - தந்தை பெயர்: ராமராஜீ - வீட்டு எண்: 13-2 வயது: 74 பாலினம் : ஆண் Photo is Available	354 AZZ2156594 பெயர்: பாலசரஸ்வதி - கணவர் பெயர்: சுப்பிரமணியராஜீ - வீட்டு எண்: 13-2 வயது: 66 பாலினம் : பெண் Photo is Available	355 AZZ2154581 பெயர்: ஜெயந்தி - கணவர் பெயர்: பிரேம்குமார் - வீட்டு எண்: 13-2 வயது: 44 பாலினம் : பெண் Photo is Available
356 AZZ0049023 பெயர்: தேவேந்தர் - தந்தை பெயர்: சுப்பிரமணியராஜீ - வீட்டு எண்: 13-2 வயது: 42 பாலினம் : ஆண் Photo is Available	357 AZZ2161143 பெயர்: பாஸ்கர் - தந்தை பெயர்: சுப்பிரமணியராஜீ - வீட்டு எண்: 13-2 வயது: 40 பாலினம் : ஆண் Photo is Available	358 XCX1075902 பெயர்: இராஜேந்திரன் - தந்தை பெயர்: தங்கவேல் - வீட்டு எண்: 142 வயது: 61 பாலினம் : ஆண் Photo is Available
359 XCX1075811 பெயர்: சுலோசனா - கணவர் பெயர்: இராஜேந்திரன் - வீட்டு எண்: 142 வயது: 55 பாலினம் : பெண் Photo is Available	360 XCX1894591 பெயர்: ஆனந்த் - தந்தை பெயர்: ராஜேந்திரன் - வீட்டு எண்: 142 வயது: 32 பாலினம் : ஆண் Photo is Available	361 XCX1894518 பெயர்: ஆகாஷ் - தந்தை பெயர்: ராஜேந்திரன் - வீட்டு எண்: 142 வயது: 24 பாலினம் : ஆண் Photo is Available
362 XCX2467934 பெயர்: அக்பார் அலி - தந்தை பெயர்: சாகுல்ஹமீது - வீட்டு எண்: 142B வயது: 54 பாலினம் : ஆண் Photo is Available	363 XCX2467942 பெயர்: முத்துஆயுஷா - கணவர் பெயர்: அக்பர் அலி - வீட்டு எண்: 142B வயது: 49 பாலினம் : பெண் Photo is Available	364 XCX0902874 பெயர்: செய்யதுசுலைமான் சேட் - தந்தை பெயர்: ஹமீது - வீட்டு எண்: 147 வயது: 43 பாலினம் : ஆண் Photo is Available
365 XCX0902650 பெயர்: நாகூர் மீராள் - கணவர் பெயர்: செய்யது சுலைமான் சேட் - வீட்டு எண்: 147 வயது: 37 பாலினம் : பெண் Photo is Available	366 XCX0902726 பெயர்: ஷஹானா சாஜிதா - தந்தை பெயர்: அப்துல் ரஹ்மான் - வீட்டு எண்: 147 வயது: 30 பாலினம் : பெண் Photo is Available	367 XCX3100971 பெயர்: பத்மா - கணவர் பெயர்: வேம்புலி - வீட்டு எண்: 17-3 வயது: 60 பாலினம் : பெண் Photo is Available
368 AZZ5631296 பெயர்: ரவிசங்கர் - தந்தை பெயர்: வேம்புலி - வீட்டு எண்: 17-3 வயது: 40 பாலினம் : ஆண் Photo is Available	369 XCX0903146 பெயர்: ரியாஸ் - தந்தை பெயர்: மோதின் - வீட்டு எண்: 7-28 வயது: 32 பாலினம் : ஆண் Photo is Available	370 XCX0902403 பெயர்: பயாஸ் - தந்தை பெயர்: மொய்தின் - வீட்டு எண்: 7-28 வயது: 30 பாலினம் : ஆண் Photo is Available
371 XCX2051985 பெயர்: அலி சேக் - தந்தை பெயர்: முத்துவாப்பா - வீட்டு எண்: 3813 வயது: 46 பாலினம் : ஆண் Photo is Available	372 XCX3100948 பெயர்: குணசுந்தரி - கணவர் பெயர்: பூபதி - வீட்டு எண்: 5-11-3 வயது: 60 பாலினம் : பெண் Photo is Available	373 JCH3771730 பெயர்: சுகந்தி - தந்தை பெயர்: பூபதி - வீட்டு எண்: 5-11-3 வயது: 38 பாலினம் : பெண் Photo is Available

பிரிவு எண் மற்றும் பெயர் : 5-சென்னை மாநகராட்சி பாடி, பெரியார்1வதுகுறுக்குதெரு டி.எம்.பிநகர்வார்டு 87

374 XCX3100955 பெயர்: மணி - தந்தை பெயர்: ஜெயராமன் - வீட்டு எண்: 7-140 வயது: 68 பாலினம் : ஆண் Photo is Available	375 XCX3100963 பெயர்: பச்சையம்மாள் - கணவர் பெயர்: மணி - வீட்டு எண்: 7-140 வயது: 58 பாலினம் : பெண் Photo is Available	376 AZZ5631114 பெயர்: சந்திரசேகர் - தந்தை பெயர்: மணி - வீட்டு எண்: 7-140 வயது: 41 பாலினம் : ஆண் Photo is Available
377 XCX1076124 பெயர்: சீது - கணவர் பெயர்: சந்திரசேகர் - வீட்டு எண்: 7-140 வயது: 35 பாலினம் : பெண் Photo is Available	378 XCX1311638 பெயர்: வேந்ஜூ ஸ்ரீ டீ கணவர் பெயர்: பாஸ்கர் டீ வீட்டு எண்: 142/13 வயது: 36 பாலினம் : பெண் Photo is Available	

பிரிவு எண் மற்றும் பெயர் : 6-சென்னை மாநகராட்சி பாடி, காயிதேமில்லத் தெரு டி.எம்.பி நகர் வார்டு 87

379 AZZ5631734 பெயர்: அஸ்மா - தந்தை பெயர்: சையத்அப்துல்ஹமிது - வீட்டு எண்: 2 வயது: 34 பாலினம் : பெண் Photo is Available	380 XCX2397958 பெயர்: பெனாசிர் பாத்திமா - கணவர் பெயர்: முகம்மது ஹாரிஸ் - வீட்டு எண்: 2 வயது: 32 பாலினம் : பெண் Photo is Available	381 XCX3101011 பெயர்: ஜெசிமா - கணவர் பெயர்: அப்துல்ஹனி - வீட்டு எண்: 3 வயது: 64 பாலினம் : பெண் Photo is Available
382 XCX1732197 பெயர்: அன்சார் - தந்தை பெயர்: முகமது அனிபா - வீட்டு எண்: 5 வயது: 42 பாலினம் : ஆண் Photo is Available	383 XCX1732361 பெயர்: ரபிகா - கணவர் பெயர்: அன்சார் - வீட்டு எண்: 5 வயது: 41 பாலினம் : பெண் Photo is Available	384 XCX1538289 பெயர்: ஹமீது பார்த்திமா - தந்தை பெயர்: சாகுல் ஹமீது - வீட்டு எண்: 5 வயது: 29 பாலினம் : பெண் Photo is Available
385 XCX0106922 பெயர்: ஹஸன் முஹைதீன் - தந்தை பெயர்: அஹமது இப்ராஹீம் - வீட்டு எண்: 6 வயது: 71 பாலினம் : ஆண் Photo is Available	386 XCX0106930 பெயர்: பிரோஸ்அணிஸ் பாத்திமா - கணவர் பெயர்: அப்துல்ரஹ்மான் - வீட்டு எண்: 6 வயது: 36 பாலினம் : பெண் Photo is Available	387 XCX2153443 பெயர்: கேமொதமேதுரபி - தந்தை பெயர்: ச காஜா முகமது - வீட்டு எண்: 7 வயது: 27 பாலினம் : ஆண் Photo is Available
388 XCX0902478 பெயர்: ஜலாலுதீன் தந்தை பெயர்: சாகுல் ஹமீது - வீட்டு எண்: 9 வயது: 63 பாலினம் : ஆண் Photo is Available	389 AZZ8575557 பெயர்: சபீஹாபர்வீன் - கணவர் பெயர்: ரபிஅஹமத் - வீட்டு எண்: 9 வயது: 58 பாலினம் : பெண் Photo is Available	390 XCX0902890 பெயர்: சபர்னிசா கணவர் பெயர்: ஜலாலுதீன் - வீட்டு எண்: 9 வயது: 55 பாலினம் : பெண் Photo is Available
391 XCX2613586 பெயர்: சல்மா ஜபின் - கணவர் பெயர்: அபுதாஹிர் - வீட்டு எண்: 9 வயது: 41 பாலினம் : பெண் Photo is Available	392 AZZ8575540 பெயர்: அபுதாஹிர் - தந்தை பெயர்: ரபிஅஹமத் - வீட்டு எண்: 9 வயது: 37 பாலினம் : ஆண் Photo is Available	393 AZZ8575565 பெயர்: அதிகுர்ரஹ்மான் - தந்தை பெயர்: ரபிஅஹமத் - வீட்டு எண்: 9 வயது: 36 பாலினம் : ஆண் Photo is Available
394 XCX0902288 பெயர்: அப்துல ஹமீது - தந்தை பெயர்: ஜாலலுதீன் - வீட்டு எண்: 9 வயது: 35 பாலினம் : ஆண் Photo is Available	395 XCX0902668 பெயர்: அப்துல் பாசித் - தந்தை பெயர்: ஜாலலுதீன் - வீட்டு எண்: 9 வயது: 32 பாலினம் : ஆண் Photo is Available	396 XCX1732486 பெயர்: முகம்மது வசீலா பிவி - கணவர் பெயர்: அப்துல் ஹமீது - வீட்டு எண்: 9 வயது: 29 பாலினம் : பெண் Photo is Available
397 AZZ8575532 பெயர்: மஹமூதுன்னிசா - கணவர் பெயர்: சையத்ரஹமத்துல்லா - வீட்டு எண்: 9A வயது: 80 பாலினம் : பெண் Photo is Available	398 XCX3100989 பெயர்: சையதுமுகமது - தந்தை பெயர்: பீர்முகமது - வீட்டு எண்: 2-1 வயது: 86 பாலினம் : ஆண் Photo is Available	399 AZZ5631577 பெயர்: சாஹிதாபானு - தந்தை பெயர்: அஜிஸ்ஹமிது - வீட்டு எண்: 2-1 வயது: 39 பாலினம் : பெண் Photo is Available
400 AZZ0049502 பெயர்: சையத்அப்துல்ஹமீது - தந்தை பெயர்: சையதுமுகமது - வீட்டு எண்: 2-2 வயது: 60 பாலினம் : ஆண் Photo is Available	401 XCX3100997 பெயர்: அப்ரோஜ்ஹமித் - கணவர் பெயர்: சையத்அப்துல்ஹமித் - வீட்டு எண்: 2-2 வயது: 56 பாலினம் : பெண் Photo is Available	402 AZZ5631718 பெயர்: முஹம்மத் ஹரிஷ் சையத் அப்துல் ஹமீது தந்தை பெயர்: சையத்அப்துல்ஹமித் - வீட்டு எண்: 2-2 வயது: 37 பாலினம் : ஆண் Photo is Available
403 UXV0129163 பெயர்: மதன் நைடு தந்தை பெயர்: சந்தரகாந்தன் வீட்டு எண்: ஸ்2, 2-வது தளம் , வயது: 39 பாலினம் : ஆண் Photo is Available	404 XCX0106914 பெயர்: உபைதுல்லாஹ் - தந்தை பெயர்: அப்துல் ரஹீம் - வீட்டு எண்: 24 வயது: 57 பாலினம் : ஆண் Photo is Available	405 XCX3101003 பெயர்: அஜிஸ்அமிது - தந்தை பெயர்: அன்வர்பாஷா - வீட்டு எண்: 2-5 வயது: 60 பாலினம் : ஆண் Photo is Available
406 AZZ7675341 பெயர்: ரஹமத்நிஷா - தந்தை பெயர்: அஜிஸ்அமிது - வீட்டு எண்: 2-5 வயது: 57 பாலினம் : பெண் Photo is Available	407 XCX1311216 பெயர்: அஸ்லாம்பாசிர் - தந்தை பெயர்: அஜிஸ்ஹமீது - வீட்டு எண்: 2-7 வயது: 29 பாலினம் : ஆண் Photo is Available	408 XCX1311208 பெயர்: சையது ஆசிக் - தந்தை பெயர்: செயதுஅப்துலமீது - வீட்டு எண்: 2-7 வயது: 28 பாலினம் : ஆண் Photo is Available

பிரிவு எண் மற்றும் பெயர் : 6-சென்னை மாநகராட்சி பாடி, காயிதேமில்லத் தெரு டி.எம்.பி நகர் வார்டு 87

409 XCX1311190 பெயர்: சைய்து யூசுப் - தந்தை பெயர்: அஜிஸ்ஹமீது - வீட்டு எண்: 2-7 வயது: 27 பாலினம் : ஆண் Photo is Available	410 XCX1607738 பெயர்: ஹசன்முகமது - தந்தை பெயர்: ராசக் - வீட்டு எண்: 28 வயது: 27 பாலினம் : ஆண் Photo is Available	411 XCX2657385 பெயர்: ஆசாத் - தந்தை பெயர்: அமீத் - வீட்டு எண்: 4-4 வயது: 22 பாலினம் : ஆண் Photo is Available
412 XCX3101029 பெயர்: ஷாகுல்ஹமிது - தந்தை பெயர்: இஸ்மாயில் - வீட்டு எண்: 5-1 வயது: 60 பாலினம் : ஆண் Photo is Available	413 AZZ7725765 பெயர்: ஜனுபா - கணவர் பெயர்: ஷாகுல்ஹமிது - வீட்டு எண்: 5-1 வயது: 55 பாலினம் : பெண் Photo is Available	414 XCX2810265 பெயர்: சாஜிதா பர்வீன் தந்தை பெயர்: சாகுல் ஹமீது வீட்டு எண்: 5/3 வயது: 21 பாலினம் : பெண் Photo is Available
415 XCX3101037 பெயர்: லட்சுமிநரசிம்மா - தந்தை பெயர்: ராம்ச்சந்திரன் - வீட்டு எண்: 6-1 வயது: 78 பாலினம் : ஆண் Photo is Available	416 AZZ7725773 பெயர்: வீராபாய் - தந்தை பெயர்: லட்சுமிநரசிம்மா - வீட்டு எண்: 6-1 வயது: 70 பாலினம் : பெண் Photo is Available	417 XCX3101045 பெயர்: கனகசீனிவாஸ் - தந்தை பெயர்: லட்சுமிநரசிம்மா - வீட்டு எண்: 6-1 வயது: 51 பாலினம் : ஆண் Photo is Available
418 XCX3101052 பெயர்: கோபாலகிருஷ்ணன் - தந்தை பெயர்: லட்சுமிநரசிம்மா - வீட்டு எண்: 6-1 வயது: 49 பாலினம் : ஆண் Photo is Available	419 XCX3101060 பெயர்: ஹேமலதா - தந்தை பெயர்: கனகசீனிவாஸ் - வீட்டு எண்: 6-1 வயது: 46 பாலினம் : பெண் Photo is Available	420 AZZ7725781 பெயர்: பாக்கியலஷ்மி - கணவர் பெயர்: கோபாலகிருஷ்ணன் - வீட்டு எண்: 6-1 வயது: 39 பாலினம் : பெண் Photo is Available

பிரிவு எண் மற்றும் பெயர் : 7-சென்னை மாநகராட்சி பாடி, நேருஜி தெரு டி.எம்.பி நகர் வார்டு 87

421 XCX1732205 பெயர்: வின்செண்ட் - தந்தை பெயர்: காசி ராஜன் - வீட்டு எண்: 1 வயது: 56 பாலினம் : ஆண் Photo is Available	422 XCX1732601 பெயர்: டேவிட் செல்வராஜ் - தந்தை பெயர்: ராமசாமி - வீட்டு எண்: 1 வயது: 55 பாலினம் : ஆண் Photo is Available	423 AZZ7725807 பெயர்: அனிதா - கணவர் பெயர்: டேவிட்செல்வராஜ் - வீட்டு எண்: 1 வயது: 52 பாலினம் : பெண் Photo is Available
424 XCX1732387 பெயர்: கரிஸ் அற்பனா - தந்தை பெயர்: டேவிட் செல்வராஜ் - வீட்டு எண்: 1 வயது: 28 பாலினம் : பெண் Photo is Available	425 JCH4202099 பெயர்: தியாகராஜன் - தந்தை பெயர்: திருநாவுக்கரசு - வீட்டு எண்: 2A வயது: 50 பாலினம் : ஆண் Photo is Available	426 AZZ5632401 பெயர்: கோவிந்தராஜ் - தந்தை பெயர்: பழனிவேல் - வீட்டு எண்: 2A வயது: 49 பாலினம் : ஆண் Photo is Available
427 AZZ0968800 பெயர்: அமுதா - கணவர் பெயர்: தியாகராஜன் - வீட்டு எண்: 2A வயது: 44 பாலினம் : பெண் Photo is Available	428 AZZ5632534 பெயர்: ரவீந்தி - கணவர் பெயர்: கோவிந்தராஜ் - வீட்டு எண்: 2A வயது: 43 பாலினம் : பெண் Photo is Available	429 XCX0106963 பெயர்: லட்சுமி பிரியா - தந்தை பெயர்: சீனிவாசகன் - வீட்டு எண்: 4 வயது: 32 பாலினம் : பெண் Photo is Available
430 XCX2304400 பெயர்: ஜோஸ்னா கிர்த்தி - தந்தை பெயர்: ப்ளொரன்ஸ் - வீட்டு எண்: 5 வயது: 27 பாலினம் : பெண் Photo is Available	431 XCX2398014 பெயர்: லாவண்யா - தந்தை பெயர்: ஃப்ளொரன்ஸ் - வீட்டு எண்: 5 வயது: 25 பாலினம் : பெண் Photo is Available	432 XCX0106955 பெயர்: ஜீலின்டென்னிஸ் - கணவர் பெயர்: ஜெயில்ஸ்கலெட் - வீட்டு எண்: 8 வயது: 39 பாலினம் : பெண் Photo is Available
433 XCX2051969 பெயர்: நாகூர்மீராம்மா - கணவர் பெயர்: சையதுஅலி - வீட்டு எண்: 16 வயது: 36 பாலினம் : பெண் Photo is Available	434 XCX2051951 பெயர்: இஸ்மத் அமீதா - கணவர் பெயர்: நாகூர்மீராசா - வீட்டு எண்: 16 வயது: 30 பாலினம் : பெண் Photo is Available	# 435 XCX1894500 பெயர்: ஆசிக்முகமது இப்ராஹிம் - தந்தை பெயர்: பஷீர் அகமது - வீட்டு எண்: 16ஏ வயது: 24 பாலினம் : ஆண் Photo is Available
436 XCX2051944 பெயர்: வித்யா - தாய் பெயர்: கிருஷ்னவேணி - வீட்டு எண்: 17 வயது: 33 பாலினம் : பெண் Photo is Available	437 AZZ5633490 பெயர்: மதிவாணன் - தந்தை பெயர்: சாத்தையா - வீட்டு எண்: 19 வயது: 39 பாலினம் : ஆண் Photo is Available	438 AZZ5633524 பெயர்: அம்பிகா - தந்தை பெயர்: கருத்தசாமி - வீட்டு எண்: 19 வயது: 35 பாலினம் : பெண் Photo is Available
439 XCX1732593 பெயர்: அஹமத் நூர் ஜமீலா நூர் ஜமீலா தந்தை பெயர்: முஹம்மத் ஹுசைன் ஹுசைன் வீட்டு எண்: 21 வயது: 24 பாலினம் : பெண் Photo is Available	440 XCX3101086 பெயர்: இஸ்மாயில் - தந்தை பெயர்: ஜலில் - வீட்டு எண்: 2-4 வயது: 57 பாலினம் : ஆண் Photo is Available	441 XCX3101094 பெயர்: நிஷாபேகம் - கணவர் பெயர்: இஸ்மாயில் - வீட்டு எண்: 2-4 வயது: 54 பாலினம் : பெண் Photo is Available
442 AZZ5631940 பெயர்: அலிபாத்திமா - கணவர் பெயர்: அலிஅக்பர் - வீட்டு எண்: 2-4 வயது: 35 பாலினம் : பெண் Photo is Available	443 XCX1075720 பெயர்: திருமாறன் - தந்தை பெயர்: கருத்தசாமி - வீட்டு எண்: 39 வயது: 28 பாலினம் : ஆண் Photo is Available	444 JCH4991121 பெயர்: சீனிவாசகன் - தந்தை பெயர்: கொண்டப்பன் - வீட்டு எண்: 41 வயது: 72 பாலினம் : ஆண் Photo is Available
445 XCX3101151 பெயர்: சாந்தகுமாரி - கணவர் பெயர்: சீனிவாசகன் - வீட்டு எண்: 41 வயது: 65 பாலினம் : பெண் Photo is Available	446 XCX1732296 பெயர்: அனிதா - கணவர் பெயர்: ஸ்ரீ நாத் - வீட்டு எண்: 42 வயது: 37 பாலினம் : பெண் Photo is Available	447 XCX0542365 பெயர்: மோகன் - தந்தை பெயர்: சண்முகம் - வீட்டு எண்: 43 வயது: 57 பாலினம் : ஆண் Photo is Available
448 XCX0541052 பெயர்: உஷா - கணவர் பெயர்: மோகன் - வீட்டு எண்: 43 வயது: 52 பாலினம் : பெண் Photo is Available	449 XCX0976423 பெயர்: பிரவின் ராஜ் - தந்தை பெயர்: மோகன் - வீட்டு எண்: 43 வயது: 29 பாலினம் : ஆண் Photo is Available	450 XCX0976415 பெயர்: ராதா - இதரர் பெயர்: மோகன் - வீட்டு எண்: 43 வயது: 29 பாலினம் : பெண் Photo is Available

451 XCX2657260 பெயர்: அரவிந் ராஜ் மோகன் - தந்தை பெயர்: மோகன் - வீட்டு எண்: 43 வயது: 22 பாலினம் : ஆண் Photo is Available	452 AZZ7725823 பெயர்: இராமகிருஷ்ணன் - தந்தை பெயர்: சேஷாத்சலம் - வீட்டு எண்: 4-3 வயது: 37 பாலினம் : ஆண் Photo is Available	453 XCX0106971 பெயர்: மனோகர் - தந்தை பெயர்: கண்ணன் - வீட்டு எண்: 45 வயது: 53 பாலினம் : ஆண் Photo is Available
454 XCX0106989 பெயர்: கலைவாணி - கணவர் பெயர்: மனோகர் - வீட்டு எண்: 45 வயது: 51 பாலினம் : பெண் Photo is Available	RR 455 XCX2729861 DELETED DELETED பெயர்: ஞானபிரகாஷ் தந்தை பெயர்: ஜெயராஜ வீட்டு எண்: எண் 45 வயது: 42 பாலினம் : ஆண் Photo is Available	456 JCH4989042 பெயர்: கிருபாவதி - கணவர் பெயர்: சாமுவேல் - வீட்டு எண்: 5-1 வயது: 79 பாலினம் : பெண் Photo is Available
457 AZZ5632054 பெயர்: சுதர்சனன் - தந்தை பெயர்: ஈசாக் - வீட்டு எண்: 5-2 வயது: 61 பாலினம் : ஆண் Photo is Available	458 AZZ5632088 பெயர்: பிளாரன்ஸ் - கணவர் பெயர்: சுதர்சனன் - வீட்டு எண்: 5-2 வயது: 56 பாலினம் : பெண் Photo is Available	459 XCX1732213 பெயர்: அலிஅக்பர் - தந்தை பெயர்: உசேன் - வீட்டு எண்: 53 வயது: 46 பாலினம் : ஆண் Photo is Available
460 XCX2794139 பெயர்: முஹீதீன் அப்துல் காதர் தந்தை பெயர்: ஜாபருல்லா வீட்டு எண்: 53 வயது: 38 பாலினம் : ஆண் Photo is Available	461 XCX1151398 பெயர்: பஸரியா - தந்தை பெயர்: இஸ்மாயில் - வீட்டு எண்: 53 வயது: 29 பாலினம் : பெண் Photo is Available	462 JCH4989059 பெயர்: வின்சென்ட்ராஜ் - தந்தை பெயர்: சாமுவேல் - வீட்டு எண்: 5-3 வயது: 46 பாலினம் : ஆண் Photo is Available
463 XCX3101128 பெயர்: பிரபா - கணவர் பெயர்: வின்சென்ட்ராஜ் - வீட்டு எண்: 5-3 வயது: 43 பாலினம் : பெண் Photo is Available	464 XCX1151414 பெயர்: ராமசந்திரன் - தந்தை பெயர்: சுப்பிரமணியன் - வீட்டு எண்: 54 வயது: 52 பாலினம் : ஆண் Photo is Available	465 XCX1151406 பெயர்: ஜோதி - கணவர் பெயர்: ராமசந்திரன் - வீட்டு எண்: 54 வயது: 47 பாலினம் : பெண் Photo is Available
466 XCX2753028 பெயர்: பிரவீண் தினேஷ் தந்தை பெயர்: ராமசந்திரன் வீட்டு எண்: 54 வயது: 20 பாலினம் : ஆண் Photo is Available	467 XCX1732460 பெயர்: அமுதா - கணவர் பெயர்: சுப்பிரமணியன் - வீட்டு எண்: 56 வயது: 47 பாலினம் : பெண் Photo is Available	468 XCX1313121 பெயர்: பாண்டியன் - தந்தை பெயர்: ரேனு பிள்ளை - வீட்டு எண்: 56 வயது: 38 பாலினம் : ஆண் Photo is Available
469 XCX1732536 பெயர்: எழிலரசி - கணவர் பெயர்: நாவமணி - வீட்டு எண்: 56 வயது: 37 பாலினம் : பெண் Photo is Available	470 XCX3444866 பெயர்: மாதவன் ஆர தந்தை பெயர்: ரவி ஏ வீட்டு எண்: எண் 69 ஏ/பீ வயது: 22 பாலினம் : ஆண் Photo is Available	471 JCH3055480 பெயர்: ரத்னா - கணவர் பெயர்: ஜோதிநாதன் - வீட்டு எண்: 7-3 வயது: 76 பாலினம் : பெண் Photo is Available
472 JCH2964807 பெயர்: நர்மதா - தந்தை பெயர்: ஜோதிநாதன் - வீட்டு எண்: 7-3 வயது: 53 பாலினம் : பெண் Photo is Available	473 JCH3055498 பெயர்: சுஜாதா - தந்தை பெயர்: ஜோதிநாதன் - வீட்டு எண்: 7-3 வயது: 46 பாலினம் : பெண் Photo is Available	474 JCH2964682 பெயர்: ஸ்ரீநாத் - தந்தை பெயர்: ஜோதிநாதன் - வீட்டு எண்: 7-3 வயது: 41 பாலினம் : ஆண் Photo is Available
475 AZZ2151496 பெயர்: பாபு - தந்தை பெயர்: ஜெபிக்முஸ்க் - வீட்டு எண்: 8-1 வயது: 76 பாலினம் : ஆண் Photo is Available	476 XCX3101136 பெயர்: ஹெலன்மேரி - கணவர் பெயர்: பாபு - வீட்டு எண்: 8-1 வயது: 70 பாலினம் : பெண் Photo is Available	477 AZZ5632112 பெயர்: ஜேயில்ஸ்ஹேலட் - கணவர் பெயர்: பாபு - வீட்டு எண்: 8-1 வயது: 41 பாலினம் : பெண் Photo is Available
478 XCX3101144 பெயர்: சந்திரசேகர் - தந்தை பெயர்: கிருஷ்ணமூர்த்தி - வீட்டு எண்: 9-2 வயது: 52 பாலினம் : ஆண் Photo is Available	479 AZZ2150175 பெயர்: மீனாட்சி - கணவர் பெயர்: சந்திரசேகர் - வீட்டு எண்: 9-2 வயது: 41 பாலினம் : பெண் Photo is Available	480 AZZ2068906 பெயர்: குணசிலி - தந்தை பெயர்: பெர்க்மான்ஸி - வீட்டு எண்: 14-1 வயது: 76 பாலினம் : பெண் Photo is Available

481 JCH4992111 பெயர்: தனசேகர் - தந்தை பெயர்: பெர்க்மான்ஸ் - வீட்டு எண்: 14-1 வயது: 56 பாலினம் : ஆண் Photo is Available	482 AZZ7556905 பெயர்: விமலா - கணவர் பெயர்: தனசேகர் - வீட்டு எண்: 14-1 வயது: 46 பாலினம் : பெண் Photo is Available	483 AZZ5632203 பெயர்: செய்யதுஅலி - தந்தை பெயர்: ஷாஜகான் - வீட்டு எண்: 16-1 வயது: 40 பாலினம் : ஆண் Photo is Available
484 AZZ2079713 பெயர்: நாகூர்மீராசா - தந்தை பெயர்: ஷாஜகான் - வீட்டு எண்: 16-1 வயது: 37 பாலினம் : ஆண் Photo is Available	485 AZZ2062016 பெயர்: கிருஷ்ணவேணி - கணவர் பெயர்: முத்துகிருஷ்ணன் - வீட்டு எண்: 17-2 வயது: 66 பாலினம் : பெண் Photo is Available	486 AZZ2153666 பெயர்: கருத்தசாமி - தந்தை பெயர்: காசியாபிள்ளை - வீட்டு எண்: 19-1 வயது: 60 பாலினம் : ஆண் Photo is Available
487 AZZ2158277 பெயர்: பாண்டியம்மாள் - கணவர் பெயர்: கருத்தசாமி - வீட்டு எண்: 19-1 வயது: 56 பாலினம் : பெண் Photo is Available	488 AZZ7682404 பெயர்: எஸ் முஹம்மத் ஹூசைன் ஹூசைன் தந்தை பெயர்: அப்துல்சலாம் - வீட்டு எண்: 21-1 வயது: 53 பாலினம் : ஆண் Photo is Available	489 AZZ7949613 பெயர்: ரிஸ்வானா ரிஸ்வானா கணவர் பெயர்: முஹம்மது ஹூசைன் ஹூசைன் வீட்டு எண்: 21-1 வயது: 47 பாலினம் : பெண் Photo is Available
490 XCX1313113 பெயர்: முருகன் - தந்தை பெயர்: கந்தன் - வீட்டு எண்: 53-2 வயது: 40 பாலினம் : ஆண் Photo is Available	491 XCX1313139 பெயர்: ஜெயிஸி கலா - கணவர் பெயர்: முருகன் - வீட்டு எண்: 53-2 வயது: 36 பாலினம் : பெண் Photo is Available	492 XCX2153401 பெயர்: கோபாலகிருஷ்ணன் - தந்தை பெயர்: சோமன் - வீட்டு எண்: 19-39A வயது: 49 பாலினம் : ஆண் Photo is Available
493 XCX2576015 பெயர்: கேசவகுமார் - தந்தை பெயர்: முத்தையா - வீட்டு எண்: 19-39A வயது: 34 பாலினம் : ஆண் Photo is Available	494 XCX2931640 பெயர்: டில்லிராணி தந்தை பெயர்: தாமோதரன் வீட்டு எண்: பழைய எண் 75 புது எண் 68 வயது: 21 பாலினம் : பெண் Photo is Available	

பிரிவு எண் மற்றும் பெயர் : 8-சென்னை மாநகராட்சி பாடி, ஔவைதெருவார்டு28டிஎம்பிநகர்

495 XCX1075381 பெயர்: அசன்னம்மாள் - கணவர் பெயர்: ராஜா முகமது - வீட்டு எண்: Na வயது: 76 பாலினம் : பெண் Photo is Available	496 XCX1075373 பெயர்: சாகுல் ஹமீது - தந்தை பெயர்: செய்யது சேக் மும்மது - வீட்டு எண்: Na வயது: 60 பாலினம் : ஆண் Photo is Available	497 XCX0902817 பெயர்: பாலசந்தரன் - தந்தை பெயர்: சோமசுந்தரம் - வீட்டு எண்: 1 வயது: 54 பாலினம் : ஆண் Photo is Available
498 XCX0902221 பெயர்: ரோகணி - கணவர் பெயர்: துரைராஜ் - வீட்டு எண்: 1 வயது: 49 பாலினம் : பெண் Photo is Available	499 XCX0902783 பெயர்: உம்மு சல்மா - தந்தை பெயர்: நிஜாம் அயூலியா - வீட்டு எண்: 1 வயது: 40 பாலினம் : ஆண் Photo is Available	500 XCX0903088 பெயர்: முஹம்மது காசீம் - தந்தை பெயர்: நிஜாம் அயூலியா - வீட்டு எண்: 1 வயது: 37 பாலினம் : ஆண் Photo is Available
501 XCX0902957 பெயர்: சரவணா குமார் - தந்தை பெயர்: ரோகணி - வீட்டு எண்: 1 வயது: 30 பாலினம் : ஆண் Photo is Available	502 XCX1538131 பெயர்: அப்துல் சிப்கான் - தந்தை பெயர்: செய்யது அப்தாஹிர் - வீட்டு எண்: 1 வயது: 28 பாலினம் : ஆண் Photo is Available	503 XCX2467397 பெயர்: பூஜா - தந்தை பெயர்: ஜான் - வீட்டு எண்: 1 வயது: 23 பாலினம் : பெண் Photo is Available
504 XCX3101201 பெயர்: செல்வராஜ் - தந்தை பெயர்: போடிமந்திரி - வீட்டு எண்: 3 வயது: 70 பாலினம் : ஆண் Photo is Available	505 XCX3101219 பெயர்: விமலா - கணவர் பெயர்: செல்வராஜ் - வீட்டு எண்: 3 வயது: 60 பாலினம் : பெண் Photo is Available	506 XCX0107029 பெயர்: தியாகாராஜன் - தந்தை பெயர்: செல்வராஜ் - வீட்டு எண்: 3 வயது: 43 பாலினம் : ஆண் Photo is Available
507 JCH4994703 பெயர்: துரைராஜ் - தந்தை பெயர்: செல்வராஜ் - வீட்டு எண்: 3 வயது: 41 பாலினம் : ஆண் Photo is Available	508 AZZ5380225 பெயர்: நவநீதகிருஷ்ணன் - தந்தை பெயர்: செல்வராஜ் - வீட்டு எண்: 3 வயது: 38 பாலினம் : ஆண் Photo is Available	509 XCX1732577 பெயர்: சாந்தி - கணவர் பெயர்: துரைராஜ் - வீட்டு எண்: 3 வயது: 36 பாலினம் : பெண் Photo is Available
510 XCX1732528 பெயர்: சந்தோஷ்குமார் - தந்தை பெயர்: சத்தியமூர்த்தி - வீட்டு எண்: 3 வயது: 36 பாலினம் : ஆண் Photo is Available	511 XCX2051811 பெயர்: ஜான்சி ராணி - கணவர் பெயர்: நவநீத கிருஷ்ணன் - வீட்டு எண்: 3 வயது: 30 பாலினம் : பெண் Photo is Available	# 512 XCX1732346 பெயர்: புருஷோத்தமன் தந்தை பெயர்: கிருஷ்ணன் - வீட்டு எண்: 4 வயது: 66 பாலினம் : ஆண் Photo is Available
513 XCX2467322 பெயர்: பிரமோத்குமார் பண்டா - தந்தை பெயர்: ராது பாண்டா - வீட்டு எண்: 4 வயது: 52 பாலினம் : ஆண் Photo is Available	514 XCX1732627 பெயர்: சரஸ்வதி - கணவர் பெயர்: புருஷ்த்தமன் - வீட்டு எண்: 4 வயது: 50 பாலினம் : பெண் Photo is Available	515 XCX0107011 பெயர்: குமார் - தந்தை பெயர்: தெச்சிணாமுர்த்தி - வீட்டு எண்: 4 வயது: 49 பாலினம் : ஆண் Photo is Available
516 XCX2467462 பெயர்: சுபாசினி மிஸ்ரா - கணவர் பெயர்: பிரமோத்குமார் - வீட்டு எண்: 4 வயது: 46 பாலினம் : பெண் Photo is Available	517 XCX0902882 பெயர்: மகேஷ்வரி - கணவர் பெயர்: பிரகாஷ் - வீட்டு எண்: 4 வயது: 36 பாலினம் : பெண் Photo is Available	518 XCX2556397 பெயர்: பபானி சங்கர் பாண்டா - தந்தை பெயர்: கோபால் சந்திரா பாண்டா - வீட்டு எண்: 4 வயது: 35 பாலினம் : ஆண் Photo is Available
519 XCX2051977 பெயர்: ராஜ்குமார் - தந்தை பெயர்: குமரன் - வீட்டு எண்: 4 வயது: 24 பாலினம் : ஆண் Photo is Available	520 XCX2467330 பெயர்: செல்லபாண்டி - தந்தை பெயர்: முகையா - வீட்டு எண்: 5 வயது: 40 பாலினம் : ஆண் Photo is Available	521 XCX1732494 பெயர்: சபா ரெத்தினம் - தந்தை பெயர்: லெட்சுமணன் - வீட்டு எண்: 6 வயது: 24 பாலினம் : ஆண் Photo is Available
522 XCX0792689 பெயர்: சுரேஷ் - தந்தை பெயர்: கிருஷ்ணன் - வீட்டு எண்: 6ஏ வயது: 37 பாலினம் : ஆண் Photo is Available	523 XCX1371558 பெயர்: சிந்துமதி - கணவர் பெயர்: சுரேஷ் - வீட்டு எண்: 6-ஏ வயது: 28 பாலினம் : பெண் Photo is Available	524 XCX0832477 பெயர்: பத்மாவதி அம்மாள் - கணவர் பெயர்: ராமசாமி - வீட்டு எண்: 7 வயது: 88 பாலினம் : பெண் Photo is Available

525 XCX0902643 பெயர்: வெங்கடேஸ்வரன் - தந்தை பெயர்: ராமசாமி - வீட்டு எண்: 7 வயது: 57 பாலினம் : ஆண் Photo is Available	526 XCX2825321 பெயர்: மனோகரன் தந்தை பெயர்: செல்லையன் வீட்டு எண்: 7 வயது: 57 பாலினம் : ஆண் Photo is Available	527 XCX0902858 பெயர்: சகிலா - கணவர் பெயர்: வெங்கடேஸ்வரன் - வீட்டு எண்: 7 வயது: 46 பாலினம் : பெண் Photo is Available
528 XCX2828812 பெயர்: அபுல் ஹரீஸ் தந்தை பெயர்: சிராஜுதீன் வீட்டு எண்: 7 வயது: 20 பாலினம் : ஆண் Photo is Available	529 AZZ5632948 பெயர்: தேவிஸ்ரீ - தந்தை பெயர்: லஷ்மிநரசிம்ஹன் - வீட்டு எண்: 10 வயது: 34 பாலினம் : பெண் Photo is Available	530 XCX1138619 பெயர்: மணிகண்டன் - தந்தை பெயர்: லட்சுமி நரசிம்மன் - வீட்டு எண்: 10 வயது: 28 பாலினம் : ஆண் Photo is Available
531 XCX2613628 பெயர்: பிரியதர்ஷினி - தந்தை பெயர்: விஜயகுமார் - வீட்டு எண்: 12 வயது: 61 பாலினம் : பெண் Photo is Available	532 XCX0106443 பெயர்: மேரி - கணவர் பெயர்: வெங்கடேசன் - வீட்டு எண்: 12 வயது: 57 பாலினம் : பெண் Photo is Available	533 XCX0106435 பெயர்: வெங்கடேசன் - தந்தை பெயர்: ரமணா - வீட்டு எண்: 12 வயது: 57 பாலினம் : ஆண் Photo is Available
534 XCX0902791 பெயர்: மகேந்திரன் - தந்தை பெயர்: ராஜாபாதர் - வீட்டு எண்: 12 வயது: 57 பாலினம் : ஆண் Photo is Available	535 XCX0902213 பெயர்: வச்ந்தகூமரி தந்தை பெயர்: மகேந்திரன் - வீட்டு எண்: 12 வயது: 56 பாலினம் : ஆண் Photo is Available	536 XCX0902452 பெயர்: இப்ராகிம் ஷா - தந்தை பெயர்: ராஜா முகமது - வீட்டு எண்: 12 வயது: 51 பாலினம் : ஆண் Photo is Available
# 537 XCX0902239 பெயர்: ஜீனத் பேகம் கணவர் பெயர்: இப்ராஹீம் ஷா - வீட்டு எண்: 12 வயது: 44 பாலினம் : பெண் Photo is Available	538 XCX0902361 பெயர்: தமிழ்ச்செல்வி - கணவர் பெயர்: பாபு - வீட்டு எண்: 12 வயது: 44 பாலினம் : பெண் Photo is Available	539 XCX2397917 பெயர்: திருமலை - தந்தை பெயர்: சிதம்பரம் - வீட்டு எண்: 12 வயது: 43 பாலினம் : ஆண் Photo is Available
540 XCX2467488 பெயர்: வனஜா - கணவர் பெயர்: பொன்னப்பன் - வீட்டு எண்: 12 வயது: 42 பாலினம் : பெண் Photo is Available	541 XCX0130872 பெயர்: பாபு - தந்தை பெயர்: தங்கவேல் - வீட்டு எண்: 12 வயது: 41 பாலினம் : ஆண் Photo is Available	542 XCX2613594 பெயர்: பிரதீப் குமார் - தந்தை பெயர்: விஜயகுமார் - வீட்டு எண்: 12 வயது: 41 பாலினம் : ஆண் Photo is Available
543 XCX2613602 பெயர்: விஜயகுமார் - தந்தை பெயர்: நடராஜன் - வீட்டு எண்: 12 வயது: 41 பாலினம் : ஆண் Photo is Available	544 XCX2613610 பெயர்: மகேஸ்வரி - கணவர் பெயர்: விஜயகுமார் - வீட்டு எண்: 12 வயது: 41 பாலினம் : பெண் Photo is Available	545 XCX1538156 பெயர்: சதக்கத்துல்லை - தந்தை பெயர்: முகம்மது சாதிக் - வீட்டு எண்: 12 வயது: 35 பாலினம் : ஆண் Photo is Available
546 XCX2529725 பெயர்: மோகன பிரியா - கணவர் பெயர்: கோவிந்தன் - வீட்டு எண்: 12 வயது: 33 பாலினம் : பெண் Photo is Available	547 XCX2304202 பெயர்: ராகவி - கணவர் பெயர்: திருமலை - வீட்டு எண்: 12 வயது: 32 பாலினம் : பெண் Photo is Available	548 XCX0902585 பெயர்: யுவராஜ் - தந்தை பெயர்: மகேந்திரன் - வீட்டு எண்: 12 வயது: 31 பாலினம் : ஆண் Photo is Available
549 XCX2304129 பெயர்: சௌபர் சாதிக் - தந்தை பெயர்: காதர் மொய்தீன் - வீட்டு எண்: 12 வயது: 30 பாலினம் : ஆண் Photo is Available	550 XCX0902445 பெயர்: ஷர்மிளா பேகம் கணவர் பெயர்: சதக்கதுல்லா வீட்டு எண்: 12 வயது: 29 பாலினம் : பெண் Photo is Available	551 XCX1538107 பெயர்: ரோஷன்ஷபிலா - தந்தை பெயர்: இப்ராஹிம் ஷா - வீட்டு எண்: 12 வயது: 25 பாலினம் : பெண் Photo is Available
552 XCX1732270 பெயர்: சர்மா - தந்தை பெயர்: மோத்தியார்லால்ஷாமா - வீட்டு எண்: 12 வயது: 24 பாலினம் : ஆண் Photo is Available	553 XCX2613644 பெயர்: கார்த்திகா - தந்தை பெயர்: மகேந்திரன் - வீட்டு எண்: 12 வயது: 24 பாலினம் : பெண் Photo is Available	554 XCX3101359 பெயர்: ரேவதி - கணவர் பெயர்: சீதாராமன் - வீட்டு எண்: 13 வயது: 69 பாலினம் : பெண் Photo is Available

பிரிவு எண் மற்றும் பெயர் : 8-சென்னை மாநகராட்சி பாடி, ஔவைதெருவார்டு28டிஎம்பிநகர்

555 AZZ7880362 பெயர்: புகழேந்தி - தந்தை பெயர்: இரத்தினசாமி - வீட்டு எண்: 13 வயது: 58 பாலினம் : ஆண் Photo is Available	556 AZZ7880370 பெயர்: விஜயலட்சுமி - கணவர் பெயர்: புகழேந்தி - வீட்டு எண்: 13 வயது: 52 பாலினம் : பெண் Photo is Available	557 XCX3101169 பெயர்: சிம்ஹன் - தந்தை பெயர்: ராஜி - வீட்டு எண்: 1-3 வயது: 71 பாலினம் : ஆண் Photo is Available
558 XCX3101177 பெயர்: செல்வி - கணவர் பெயர்: சிம்ஹன் - வீட்டு எண்: 1-3 வயது: 66 பாலினம் : பெண் Photo is Available	559 AZZ8575581 பெயர்: பாண்டியன் - தந்தை பெயர்: பழனிசாமி - வீட்டு எண்: 14 வயது: 44 பாலினம் : ஆண் Photo is Available	560 AZZ8575599 பெயர்: கண்ணகி - கணவர் பெயர்: பாண்டியன் - வீட்டு எண்: 14 வயது: 42 பாலினம் : பெண் Photo is Available
561 XCX2790822 பெயர்: சரவணன் தந்தை பெயர்: லக்ஷ்மண் மூர்த்தி வீட்டு எண்: 14/ ஏ வயது: 25 பாலினம் : ஆண் Photo is Available	562 AZZ8575615 பெயர்: அய்யப்பன் - தந்தை பெயர்: மணிப்பிள்ளை - வீட்டு எண்: 14A வயது: 43 பாலினம் : ஆண் Photo is Available	563 AZZ8575623 பெயர்: வீரலஷ்மி - கணவர் பெயர்: அய்யப்பன் - வீட்டு எண்: 14A வயது: 39 பாலினம் : பெண் Photo is Available
564 XCX2304434 பெயர்: கௌதம் - தந்தை பெயர்: லட்சுமணமூர்த்தி - வீட்டு எண்: 14A வயது: 23 பாலினம் : ஆண் Photo is Available	565 XCX1538040 பெயர்: லெஷ்மணமூர்த்தி - தந்தை பெயர்: அழகரிசாமி - வீட்டு எண்: 14-a வயது: 60 பாலினம் : ஆண் Photo is Available	566 XCX1538032 பெயர்: மஞ்சுளா - கணவர் பெயர்: லெஷ்மணமூர்த்தி - வீட்டு எண்: 14-A வயது: 50 பாலினம் : பெண் Photo is Available
567 XCX0902908 பெயர்: உமா - கணவர் பெயர்: நந்தகோபால் - வீட்டு எண்: 14-A வயது: 39 பாலினம் : பெண் Photo is Available	568 XCX2304137 பெயர்: அருள் மொழி - தந்தை பெயர்: முருகன் - வீட்டு எண்: 15 வயது: 23 பாலினம் : பெண் Photo is Available	569 XCX2571263 பெயர்: ருக்மணி ரேணு - கணவர் பெயர்: ரேணு - வீட்டு எண்: 19 வயது: 39 பாலினம் : பெண் Photo is Available
570 XCX2467439 பெயர்: நிஷாந்தி - தந்தை பெயர்: பாலசந்திரன் - வீட்டு எண்: 19 வயது: 24 பாலினம் : பெண் Photo is Available	571 XCX1538081 பெயர்: மகேஸ்வரி பாய் - கணவர் பெயர்: குமார் - வீட்டு எண்: 20 வயது: 51 பாலினம் : பெண் Photo is Available	572 XCX3101185 பெயர்: நடராஜன் - தந்தை பெயர்: மருதப்பிள்ளை - வீட்டு எண்: 2-1 வயது: 66 பாலினம் : ஆண் Photo is Available
573 XCX3101193 பெயர்: தனம் - கணவர் பெயர்: நடராஜன் - வீட்டு எண்: 2-1 வயது: 58 பாலினம் : பெண் Photo is Available	574 AZZ2079283 பெயர்: வெங்கடேசன் - தந்தை பெயர்: நடராஜன் - வீட்டு எண்: 2-1 வயது: 34 பாலினம் : ஆண் Photo is Available	575 XCX0969725 பெயர்: ஜான் - தந்தை பெயர்: யோவான் - வீட்டு எண்: 22 வயது: 54 பாலினம் : ஆண் Photo is Available
576 XCX0969774 பெயர்: டெய்சி - கணவர் பெயர்: ஜான் - வீட்டு எண்: 22 வயது: 43 பாலினம் : பெண் Photo is Available	577 XCX0107086 பெயர்: மோகன் - தந்தை பெயர்: வர்கீஸ் - வீட்டு எண்: 25 வயது: 54 பாலினம் : ஆண் Photo is Available	578 XCX0107094 பெயர்: சுஜாதா - கணவர் பெயர்: மோகன் - வீட்டு எண்: 25 வயது: 46 பாலினம் : பெண் Photo is Available
579 XCX2795235 பெயர்: தீபக் தந்தை பெயர்: மோகன் வர்கீஸ் வீட்டு எண்: 25 வயது: 23 பாலினம் : ஆண் Photo is Available	580 XCX0902551 பெயர்: முருகன் - தந்தை பெயர்: மணி - வீட்டு எண்: 27 வயது: 58 பாலினம் : ஆண் Photo is Available	581 XCX0902569 பெயர்: மனோன்மணி - தந்தை பெயர்: முருகன் - வீட்டு எண்: 27 வயது: 58 பாலினம் : ஆண் Photo is Available
582 XCX0903104 பெயர்: சதிஷ்குமார் - தந்தை பெயர்: முருகன் - வீட்டு எண்: 27 வயது: 31 பாலினம் : ஆண் Photo is Available	583 XCX2467470 பெயர்: பவானி - கணவர் பெயர்: பூமாரி - வீட்டு எண்: 37 வயது: 29 பாலினம் : பெண் Photo is Available	584 AZZ5380985 பெயர்: லாங்டன்சேகர் - தந்தை பெயர்: பால்துரை - வீட்டு எண்: 4-3 வயது: 62 பாலினம் : ஆண் Photo is Available

585 AZZ7557622 பெயர்: விஜயா - கணவர் பெயர்: லாங்டன் - வீட்டு எண்: 4-3 வயது: 53 பாலினம் : பெண் Photo is Available	586 XCX3101227 பெயர்: ஜெகநாதன் - தந்தை பெயர்: ஈஸ்வரன் - வீட்டு எண்: 4-4 வயது: 74 பாலினம் : ஆண் Photo is Available	587 XCX3101235 பெயர்: லலிதா - கணவர் பெயர்: ஜெகநாதன் - வீட்டு எண்: 4-4 வயது: 64 பாலினம் : பெண் Photo is Available
588 JCH4996021 பெயர்: ஸ்டெல்லாமேரி - கணவர் பெயர்: மனோகரன் - வீட்டு எண்: 4-6 வயது: 51 பாலினம் : பெண் Photo is Available	589 XCX3437472 பெயர்: ராஜராஜேஸ்வரி தந்தை பெயர்: வெங்கடேஸ்வரன் வீட்டு எண்: 4/7 அவ்வை தெரு வயது: 25 பாலினம் : பெண் Photo is Available	590 XCX1311489 பெயர்: அமுதா - கணவர் பெயர்: குமரன் - வீட்டு எண்: 4-7 வயது: 44 பாலினம் : பெண் Photo is Available
591 XCX0969659 பெயர்: பிரகாஷ் - தந்தை பெயர்: கோவிந்த சாமி - வீட்டு எண்: 4-7 வயது: 41 பாலினம் : ஆண் Photo is Available	592 XCX1527373 பெயர்: சாந்தி - கணவர் பெயர்: புருஷோத்தமன் - வீட்டு எண்: 4-7 வயது: 38 பாலினம் : பெண் Photo is Available	593 XCX1527456 பெயர்: புருசோத்தமன் - தந்தை பெயர்: மாரிமுத்து - வீட்டு எண்: 4-7 வயது: 38 பாலினம் : ஆண் Photo is Available
594 XCX2467512 பெயர்: சிவா - தந்தை பெயர்: மனோகரன் - வீட்டு எண்: 4-7 வயது: 32 பாலினம் : ஆண் Photo is Available	595 XCX2467520 பெயர்: பிரியா - தந்தை பெயர்: சண்முகம் - வீட்டு எண்: 4-7 வயது: 29 பாலினம் : பெண் Photo is Available	596 XCX1311455 பெயர்: பிரிட்டோ ரத்னம் - தந்தை பெயர்: லாங்டன் சேகர் - வீட்டு எண்: 4-7 வயது: 27 பாலினம் : ஆண் Photo is Available
597 XCX1732544 பெயர்: ஜெயஸ்ரீ - தந்தை பெயர்: புருஷோத்தமன் - வீட்டு எண்: 4-7 வயது: 26 பாலினம் : பெண் Photo is Available	598 XCX1313238 பெயர்: ராஜ துரை - தந்தை பெயர்: வெங்கடேஸ்வரன் - வீட்டு எண்: புது எண் 4 பழைய எண் 7 வயது: 26 பாலினம் : ஆண் Photo is Available	599 AZZ7725831 பெயர்: செல்வமனி - கணவர் பெயர்: பிரமானந்தம் - வீட்டு எண்: 5-2 வயது: 41 பாலினம் : பெண் Photo is Available
600 XCX2657302 பெயர்: சையத் பாஷா - தந்தை பெயர்: பாபு சாஹிப் - வீட்டு எண்: 60 வயது: 40 பாலினம் : ஆண் Photo is Available	601 XCX3101243 பெயர்: புரம்பியம் - தந்தை பெயர்: சுவாமிநாதன் - வீட்டு எண்: 6-1 வயது: 68 பாலினம் : ஆண் Photo is Available	602 XCX3101250 பெயர்: தையநாயகி - கணவர் பெயர்: புரம்பியம் - வீட்டு எண்: 6-1 வயது: 62 பாலினம் : பெண் Photo is Available
603 AZZ2106433 பெயர்: குணசேகரன் - தந்தை பெயர்: புரம்பியம் - வீட்டு எண்: 6-1 வயது: 36 பாலினம் : ஆண் Photo is Available	604 XCX1210541 பெயர்: கீர்த்தனா - தந்தை பெயர்: பாஸ்கரன் - வீட்டு எண்: 6-8A வயது: 28 பாலினம் : பெண் Photo is Available	605 AZZ2157139 பெயர்: டேவிட் - தந்தை பெயர்: ஆதிநாராயணன் - வீட்டு எண்: 8-7 வயது: 59 பாலினம் : ஆண் Photo is Available
606 XCX3601341 பெயர்: பொன்னம்மாள் - கணவர் பெயர்: டேவிட் - வீட்டு எண்: 8-7 வயது: 48 பாலினம் : பெண் Photo is Available	607 AZZ5632872 பெயர்: நந்தகோபால் - தந்தை பெயர்: ஸ்ரீரங்கன் - வீட்டு எண்: 8-7 வயது: 46 பாலினம் : ஆண் Photo is Available	608 XCX1555887 பெயர்: துரைக்கண்ணு - தந்தை பெயர்: க்ணேசன் - வீட்டு எண்: 91 வயது: 39 பாலினம் : ஆண் Photo is Available
609 XCX1075993 பெயர்: மணிமாறன் - தந்தை பெயர்: கணேசன் - வீட்டு எண்: 91 வயது: 39 பாலினம் : ஆண் Photo is Available	610 XCX1076009 பெயர்: கலைவாணி - கணவர் பெயர்: மணிமாறன் - வீட்டு எண்: 91 வயது: 32 பாலினம் : பெண் Photo is Available	611 XCX1555721 பெயர்: விஜயலட்சுமி - கணவர் பெயர்: துரைகாண்ணு - வீட்டு எண்: 91 வயது: 32 பாலினம் : பெண் Photo is Available
612 XCX3101268 பெயர்: பொன்னுரங்கம் - தந்தை பெயர்: நடேசன் - வீட்டு எண்: 9-3 வயது: 69 பாலினம் : ஆண் Photo is Available	613 XCX3101276 பெயர்: சொக்கலா - கணவர் பெயர்: பொன்னுரங்கம் - வீட்டு எண்: 9-3 வயது: 64 பாலினம் : பெண் Photo is Available	614 XCX3101284 பெயர்: லட்சுமிநரசிம்மன் - தந்தை பெயர்: சந்தானம் - வீட்டு எண்: 10-2 வயது: 63 பாலினம் : ஆண் Photo is Available

பிரிவு எண் மற்றும் பெயர் : 8-சென்னை மாநகராட்சி பாடி, ஔவைதெருவார்டு28டிஎம்பிநகர்

615 AZZ8064826 பெயர்: வசந்தி - தந்தை பெயர்: லட்சுமிநரசிம்மன் - வீட்டு எண்: 10-2 வயது: 59 பாலினம் : பெண் Photo is Available	616 XCX3101292 பெயர்: சிங்காரி - கணவர் பெயர்: தயாளன் - வீட்டு எண்: 10-3 வயது: 63 பாலினம் : பெண் Photo is Available	617 XCX3601473 பெயர்: சதிஷ்குமார் - தந்தை பெயர்: தயாளன் - வீட்டு எண்: 10-3 வயது: 40 பாலினம் : ஆண் Photo is Available
618 JCH4992871 பெயர்: முருகவேல் - தந்தை பெயர்: உடையான் - வீட்டு எண்: 11-2 வயது: 55 பாலினம் : ஆண் Photo is Available	619 JCH4992756 பெயர்: சசிகலா - கணவர் பெயர்: முருகவேல் - வீட்டு எண்: 11-2 வயது: 44 பாலினம் : பெண் Photo is Available	620 XCX3101300 பெயர்: இராஜமன்னர் - தந்தை பெயர்: கோபால்நாயுடு - வீட்டு எண்: 12-1 வயது: 81 பாலினம் : ஆண் Photo is Available
621 XCX3101318 பெயர்: ராணி - கணவர் பெயர்: இராஜமன்னர் - வீட்டு எண்: 12-2 வயது: 73 பாலினம் : பெண் Photo is Available	622 XCX3101326 பெயர்: பாபு - தந்தை பெயர்: இராஜமன்னர் - வீட்டு எண்: 12-2 வயது: 51 பாலினம் : ஆண் Photo is Available	623 XCX3101334 பெயர்: ஆறுமுகம் - தந்தை பெயர்: குப்பு - வீட்டு எண்: 12-3 வயது: 65 பாலினம் : ஆண் Photo is Available
624 XCX0107037 பெயர்: குமார் - தந்தை பெயர்: ஆறுமுகம் - வீட்டு எண்: 12-3 வயது: 46 பாலினம் : ஆண் Photo is Available	# 625 AZZ2078608 பெயர்: ஜெய லட்சுமி கணவர் பெயர்: குமார் - வீட்டு எண்: 12-3 வயது: 37 பாலினம் : பெண் Photo is Available	626 XCX0969691 பெயர்: மீனு - கணவர் பெயர்: ராஜேந்திராதுபேல் - வீட்டு எண்: 12-7 வயது: 42 பாலினம் : பெண் Photo is Available
627 XCX0969642 பெயர்: ராஜேந்திராதுபேல் - தந்தை பெயர்: ராம்பிரிகிஷ் - வீட்டு எண்: 12-7 வயது: 36 பாலினம் : ஆண் Photo is Available	628 AZZ2079796 பெயர்: சந்திரன் - தந்தை பெயர்: பலராமன் - வீட்டு எண்: 14-1 வயது: 57 பாலினம் : ஆண் Photo is Available	629 AZZ2079804 பெயர்: கீதா - கணவர் பெயர்: சந்திரன் - வீட்டு எண்: 14-1 வயது: 48 பாலினம் : பெண் Photo is Available
630 JCH3062098 பெயர்: ரவிசங்கர் - தந்தை பெயர்: செல்வராஜ் - வீட்டு எண்: 15-3 வயது: 45 பாலினம் : ஆண் Photo is Available	631 AZZ2087872 பெயர்: சாருமதி - கணவர் பெயர்: ரவிசங்கர் - வீட்டு எண்: 15-3 வயது: 41 பாலினம் : பெண் Photo is Available	632 AZZ5633110 பெயர்: சங்கீதா - தந்தை பெயர்: சுரேந்திரன் - வீட்டு எண்: 15-4 வயது: 35 பாலினம் : பெண் Photo is Available
633 AZZ5633177 பெயர்: முகமதுகாசிம்அலி - தந்தை பெயர்: முகமதுஆசிம் - வீட்டு எண்: 16-1 வயது: 42 பாலினம் : ஆண் Photo is Available	634 AZZ7949621 பெயர்: தௌபிக்அலி - தந்தை பெயர்: முகமதுஆசிம் - வீட்டு எண்: 16-1 வயது: 40 பாலினம் : ஆண் Photo is Available	635 AZZ2085132 பெயர்: சையதுஇப்ராகிம் - தந்தை பெயர்: முகமதுஆசிம் - வீட்டு எண்: 16-1 வயது: 39 பாலினம் : ஆண் Photo is Available
636 AZZ2085074 பெயர்: இம்ரான்கான் - தந்தை பெயர்: முகமததுஆசிம் - வீட்டு எண்: 16-1 வயது: 38 பாலினம் : ஆண் Photo is Available	637 AZZ2085272 பெயர்: நூருல்குதா - தந்தை பெயர்: முகமதுகாதிம்அலி - வீட்டு எண்: 16-1 வயது: 38 பாலினம் : பெண் Photo is Available	638 AZZ8064834 பெயர்: ரிஸ்வானாபானு - கணவர் பெயர்: சௌபிக்அலி - வீட்டு எண்: 16-1 வயது: 36 பாலினம் : பெண் Photo is Available
639 AZZ7557846 பெயர்: யாஸ்மின்பானு - தந்தை பெயர்: முகமதுஆசிம் - வீட்டு எண்: 16-1 வயது: 36 பாலினம் : பெண் Photo is Available	640 XCX1538115 பெயர்: பர்வீன் பீவி - கணவர் பெயர்: செய்யது இபுராஹிம் - வீட்டு எண்: 16-1 வயது: 27 பாலினம் : பெண் Photo is Available	641 XCX1538123 பெயர்: பர்வீன் பானு - தந்தை பெயர்: முகம்மது ஹாசிம் - வீட்டு எண்: 16-1 வயது: 27 பாலினம் : பெண் Photo is Available
642 AZZ5633268 பெயர்: பாத்திமாகனி - கணவர் பெயர்: சையதுசுபுதாயிர் - வீட்டு எண்: 16-2 வயது: 52 பாலினம் : பெண் Photo is Available	643 AZZ5633292 பெயர்: மகாதீரமுகமது - தந்தை பெயர்: சையதுசுபுதாயிர் - வீட்டு எண்: 16-2 வயது: 36 பாலினம் : ஆண் Photo is Available	644 AZZ7557879 பெயர்: சையதுமீரா - தந்தை பெயர்: நிஷாமாஅவுலியா - வீட்டு எண்: 18-2 வயது: 35 பாலினம் : பெண் Photo is Available

645 XCX1614825 பெயர்: விஜயா - கணவர் பெயர்: தியாகராஜன் - வீட்டு எண்: 3-23 வயது: 39 பாலினம் : பெண் Photo is Available	646 XCX3244811 பெயர்: அப்துல்லா தந்தை பெயர்: தாசன் வீட்டு எண்: 9/11 வயது: 29 பாலினம் : ஆண் Photo is Available	647 XCX2792505 பெயர்: சங்கரன் தந்தை பெயர்: சந்திரன் வீட்டு எண்: 14/11 வயது: 20 பாலினம் : ஆண் Photo is Available
648 XCX3101367 பெயர்: செல்வராஜ் - தந்தை பெயர்: சின்னதம்பி - வீட்டு எண்: 15-28 வயது: 74 பாலினம் : ஆண் Photo is Available	649 XCX3101375 பெயர்: சகுந்தலா - கணவர் பெயர்: செல்வராஜ் - வீட்டு எண்: 15-28 வயது: 70 பாலினம் : பெண் Photo is Available	

சேர்த்தல் பட்டியல் - 1 - (16-11-2020 முதல் 15-12-2020 வரை)

650 3 XCX1301381 பெயர்: அமீனாபானு - தந்தை பெயர்: முகமது அலி - வீட்டு எண்: 19/28 வயது: 28 பாலினம் : பெண் Photo is Available	651 7 XCX3499332 பெயர்: ராகுல் ராஜ் தந்தை பெயர்: கோவிந்த ராசு வீட்டு எண்: 52 வயது: 19 பாலினம் : ஆண் Photo is Available	652 1 XCX3499357 பெயர்: காயத்ரி தந்தை பெயர்: ஸ்ரீநிவாசன் வீட்டு எண்: 21 வயது: 19 பாலினம் : பெண் Photo is Available
653 2 XCX3499365 பெயர்: ஸ்ரீஜா மேரி தந்தை பெயர்: விக்டர் வீட்டு எண்: 54 வயது: 18 பாலினம் : பெண் Photo is Available	654 2 XCX3521796 பெயர்: உசேன் தந்தை பெயர்: ஜக்கரியா வீட்டு எண்: 147 பீ வயது: 18 பாலினம் : ஆண் Photo is Available	655 1 XCX3521804 பெயர்: ராஜா பூபதி கணவர் பெயர்: கந்தசாமி வீட்டு எண்: 80 வயது: 29 பாலினம் : பெண் Photo is Available
656 7 XCX3521812 பெயர்: பின்சி பாபு தந்தை பெயர்: பாபு பீட்டர் வீட்டு எண்: 11/9 வயது: 19 பாலினம் : பெண் Photo is Available	657 2 XCX3521820 பெயர்: ஷேக் அப்துல்லா தந்தை பெயர்: சாகுல் ஹமிது வீட்டு எண்: 10/30 வயது: 19 பாலினம் : ஆண் Photo is Available	658 5 XCX3521929 பெயர்: முகமது காசிம் தந்தை பெயர்: முகமது இஸ்மாயில் வீட்டு எண்: 25/13 வயது: 18 பாலினம் : ஆண் Photo is Available
659 1 XCX3521945 பெயர்: பிஸ்மீ ஆஷிகா கணவர் பெயர்: அப்துலாஜ ீஜ வீட்டு எண்: 147/5 வயது: 20 பாலினம் : பெண் Photo is Available	660 2 XCX3521960 பெயர்: ஹஷன் தந்தை பெயர்: ஜக்கரியா வீட்டு எண்: 147 பீ வயது: 18 பாலினம் : ஆண் Photo is Available	661 2 XCX3521978 பெயர்: காதர் மீருன் தந்தை பெயர்: முகைதீன் வீட்டு எண்: 18 வயது: 53 பாலினம் : ஆண் Photo is Available
662 7 XCX3522000 பெயர்: ஞானபிரகாஷ் தந்தை பெயர்: ஜெயராஜ் வீட்டு எண்: 45 வயது: 42 பாலினம் : ஆண் Photo is Available	663 8 XCX3522018 பெயர்: கீதா தந்தை பெயர்: பார்த்திபன் வீட்டு எண்: 9/11 வயது: 28 பாலினம் : பெண் Photo is Available	664 2 XCX3522026 பெயர்: ஜாவீத அக்தர தந்தை பெயர்: ஜகீ ஹுசைன் வீட்டு எண்: 7/28 வயது: 20 பாலினம் : ஆண் Photo is Available
665 1 XCX3522034 பெயர்: கவிதா தந்தை பெயர்: கண்ணன் வீட்டு எண்: 7/28 வயது: 35 பாலினம் : பெண் Photo is Available	666 7 XCX3522042 பெயர்: லாவண்யா தந்தை பெயர்: பாண்டியன் வீட்டு எண்: 56 வயது: 19 பாலினம் : பெண் Photo is Available	667 8 XCX3522059 பெயர்: ஹசீன அரபு தந்தை பெயர்: சையத் கஸ்ஸிமஅலி வீட்டு எண்: 31 வயது: 18 பாலினம் : பெண் Photo is Available
668 8 XCX3522067 பெயர்: ஆகாஷ் தந்தை பெயர்: பாண்டியன் வீட்டு எண்: 14 வயது: 18 பாலினம் : ஆண் Photo is Available	669 1 XCX3522075 பெயர்: ஜஹெறி ஃபாத்திமா தந்தை பெயர்: பஷீர் அஹமத் வீட்டு எண்: 16ஏ வயது: 18 பாலினம் : பெண் Photo is Available	670 1 XCX3522091 பெயர்: முஹம்மத் இப்ராகிம் தந்தை பெயர்: பீர முஹம்மத் வீட்டு எண்: 147/6 வயது: 20 பாலினம் : ஆண் Photo is Available
671 5 AXC1273564 பெயர்: ஷிஜீ மோள் கணவர் பெயர்: ஆனந்த் வீட்டு எண்: 142/13 வயது: 28 பாலினம் : பெண் Photo is Available	672 8 XCX3522232 பெயர்: அஸ்வினி தந்தை பெயர்: புருஷோத்தமன் வீட்டு எண்: 4/7 வயது: 19 பாலினம் : பெண் Photo is Available	673 2 XCX3522257 பெயர்: ஆலியா கணவர் பெயர்: ஃபயஜ வீட்டு எண்: 7/28 வயது: 22 பாலினம் : பெண் Photo is Available
674 4 XCX3522646 பெயர்: ரிஜவநா பேகம் தந்தை பெயர்: இஸ்மாயில் வீட்டு எண்: 137 வயது: 18 பாலினம் : பெண் Photo is Available	675 2 XCX3522661 பெயர்: பீமா நஸ்ரின் கணவர் பெயர்: ஷாகுல் ஹமீது வீட்டு எண்: 147/3 வயது: 23 பாலினம் : பெண் Photo is Available	676 3 XCX3593365 பெயர்: பதூர் பாத்திமா பாமிலா தந்தை பெயர்: யூனுஸ் சலீம் வீட்டு எண்: 21/18 வயது: 21 பாலினம் : பெண் Photo is Available

677 4 XCX3598158 பெயர்: ஜயஷ்ரீ.ஆர தந்தை பெயர்: ராஜு.ஆர வீட்டு எண்: 48 வயது: 21 பாலினம் : பெண் Photo is Available	678 3 XCX3598877 பெயர்: ஷேர்லிடென்னிஸ் ஞா தந்தை பெயர்: ஞானசுந்தரம் பீட்டர் வீட்டு எண்: எண்.20/26 வயது: 23 பாலினம் : பெண் Photo is Available	679 1 XCX3600764 பெயர்: ஆஃப்ரின் பாத்திமா சபீர் அஹமது தந்தை பெயர்: சபீர் அஹமது அப்துல் ரஹ்மான் வீட்டு எண்: 147/5 வயது: 19 பாலினம் : பெண் Photo is Available

வாக்காளர்களின் தொகுப்பு

A) வாக்காளர்களின் எண்ணிக்கை

		பட்டியல் வகை	பட்டியல் விவரம்	வாக்காளர்களின் எண்ணிக்கை			
				ஆண்	பெண்	மூன்றாம் பாலினம்	மொத்தம்
I	அடிப்படை பட்டியல்	அடிப்படை பட்டியல்	சிறப்பு சுருக்கமுறைத் திருத்தம் 2021-ன் அடிப்படைப்பட்டியல்	326	323	0	649
II	சேர்த்தல் பட்டியல்	துணை பட்டியல் 1	சிறப்பு சுருக்கமுறைத் திருத்தம், 2021	10	20	0	30
III	நீக்கல் பட்டியல்	துணை பட்டியல் 1	சிறப்பு சுருக்கமுறைத் திருத்தம், 2021	0	0	0	0
				336	343	0	679

B) திருத்தங்களின் எண்ணிக்கை

பட்டியல் வகை	பட்டியல் விவரம்	திருத்தங்களின் எண்ணிக்கை
துணை பட்டியல் 1	சிறப்பு சுருக்கமுறைத் திருத்தம், 2021	6
மொத்தம் :		6

வாக்காளர் பதிவு அதிகாரியின் கையொப்பம்

E-Expired S-Shifted/Change of Residence R-Duplicate M-Missing Q-Disqualified